THE ANDHRA PATRIKA (WEEKLY EDITION) MADRAS

అంధ్రగ్రంథమాల పుస్తకములు

పండిత రాజ్య చరిత్ర—పా పోమవాధక	5—0—0
శ్రీ మహాబుషి విశుంటత యోగశాస్త్రము కా సూర్యనారాయణయోగిని } Old copy	5—0—0
గాంధిగారి ఆత్మకథ 1 వ భాగము	5—0—0
,, 2 వ భాగము	5—0—0

ఆంధ్రపత్రిక

31/8/67

టామ్‌సాయర్ (పిల్లల నవల)	2—0—0
కౌంట్ ఆఫ్ మాంట్ క్రిస్టో (మొదటి భాగం)	8—8—0
,, ,, (రెండవ భాగం)	8—8—0

పాకింగు పోస్టేజి ప్రత్యేకము

(రైల్వే పార్శలుగా పంపవలసినచో దగ్గర రైల్వేస్టేషన్ తెలుపవలయును)

మానేజరు, ఆంధ్రగ్రంథమాల

7, తంబుచెట్టి వీధి — జి టి మద్రాసు

Regd No M, 5745 సంపుటం 38 సంచిక 333

FOUNDER DESODHARAKA K NAGESWARA RAO

ఆదివారం 9-3-1952 వెల 2 అణాలు హాలి 0-2-4

కడపజిల్లాలో క్షామపరిస్థితుల వైపరీత్యం

క్షుద్బాధ నివారణకు కన్నబిడ్డలను విక్రయిస్తున్న తల్లుల విషాదగాథ

సత్వర సహాయానికై ప్రజాప్రముఖుల విజ్ఞప్తి: రివిన్యూ బోర్డు సభ్యుని సమాధానం

(స్వకీయ విలేఖరి)

కడప, మార్చి 8 కడపజిల్లా రాజంపేట రాయచోటి తాలూకాలలో, కాయకష్టంచేసి బ్రతుకగల హిందూముస్లిం కూలీలు, చేయడానికి పనిదొరకక భిక్షుకవృత్తి నవలంబించాని, క్షుద్బాధనివారణకు కన్నబిడ్డలను 5, 10 రూ లకు అమ్మజూపుతున్నారని, రిజిస్టర్డు డిప్యూటీ పోలీసు సూపరింటెండెంటు ఫయ్యాజ్ రహమాన్‌గారు తెలుపుతున్నారు

రాజంపేటకు చెందిన ఒక హిందూ యువతి పేలికలతో పేగులుతూ, ఏదైనా తినను పోషించడానికి ఒప్పుకొనెడి వెలకు, తిన అయిదేండ్లు కుమారైను అమ్మివేస్తానని చెప్పింది ఆమె భర్త ముదులి అయిన కారణంగా పని యేదైనా దొరికినప్పటికీ చెయుటకు శక్తి ఉడిగినందున, మీ కులస్థుల దగ్గరకు వెళ్ళి బ్రతుకమని ఆమెకు చెప్పితాను, ఆకటిచిచ్చుకు ఆహుతియై పోవడానికి సిద్ధపడ్డాడు

పని చేసుకొని బ్రతికేనిమిత్తం కడపకు వలసవచ్చిన యిద్దరు ముస్లిం కూలీలు, 10 రూ లకు తమ బిడ్డలను అమ్మజూపారు" అని సయ్యద్ రహమాన్‌గారు తెలుపుతున్నారు గంజి కేంద్రాలను విరివిగా పెట్టి పసిపాపం లేకుండా, తుదాద్రులకుగంజిపోయించాలని, యీయన అర్థిస్తున్నారు

కాయచోటిలో 88 చౌకధాన్యపు దుకాణాలు, 80 గంజికేంద్రాలు, రాజంపేటలో 82 చౌకధాన్యం దుకాణాలు 17 గంజికేంద్రాలున్నాయి రాజంపేటలో మరో 18 గంజికేంద్రాలను పెట్టుటకు ఆలోచనలు ఉన్నవి

సత్వర సహాయానికై అభ్యర్థన

ఈ జిల్లాకలెక్టరు కీ విశ్వేశ్వరానంద మూర్తిగారు, నిన్న కోర్టు రూములో యేర్పాటు చేసిన అధికారప్రముఖుల సమావేశంలో జిల్లా క్షామ పరిస్థితులను గురించి, కూలంకషంగా, నిర్మొగమాటంగా చర్చ జరిగింది

రెవిన్యూబోర్డు సభ్యుడు క్షామనివారణశాఖ మీమవరు అయిన ఎ, యస్ కుద్వాగారితో సమావేశమునకు వచ్చిన ప్రముఖులు తమతమ అభిప్రాయాలను స్పష్టంగా వెల్లడించి సత్వర సహాయాపేక్షకతను వక్కాణించారు కుద్వాగారు పంటలు నష్టపోయిన, రాయలసీమ డివిజనుకు క్షామ పరిస్థితులను గూడా సమావేశానికి వచ్చారు నూతి సంగా రాష్ట్రశాసన సభకు, యూనియన్ పార్లమెంటుకు యెన్నికైనవారు ప్రత్యేకాహ్వానంపై సమావేశంలో పాల్గొన్నారు

రివిన్యూబోర్డు సభ్యుడు యస్ కుద్వాగారు క్షామపరిస్థితులపై చర్చ ప్రారంభిస్తూ అనధికారప్రముఖులు, తమతమ అభిప్రాయాలను వెల్లడించాలని కోరారు

రాష్ట్ర శాసనసభ సభ్యుడు విశ్వేశ్వరానందంగారు మాట్లాడుతూ, జిల్లా అంతటివలెనే, తన తాలూకాలోనూ విపరీత క్షామపరిస్థితి లేర్పడినదని, యింతమాత్రమూ ఆలస్యంలేకుండా, ప్రభుత్వం, జిల్లాఅంతటినీ క్షామప్రాంతంగా ప్రకటించాలని కోరారు తాత్కాలికంగాను, శాశ్వతంగాను, కరవుబాధను నివారించుటకుగాను సంకల్పింపబడిన లోయర్ పగిలేరు ప్రాజెక్టు మట్టిపనిని వాయిదా వేయడం లేదా విరమించడం జరిగినందుకు సిద్ధపడటం బజ్జేలుతాలూకాల ప్రజలు తీవ్ర ఆశాభంగం పొందారనిగూడా చిదానందంగారు అన్నారు

యిక కుద్వాగారు సమాధానం చెబుతూ కరువు బాధితులకు, కరువు నివారణచట్టంలో పేర్కొన్న దానికంటె, ప్రభుత్వం ఎక్కువకూలీలు యిస్తు పనియపడుతుంటేను, కరువు నివారణ చట్టంలోని కార్యక్రమాన్ని యింతమించు పూర్తిగా అమలుజరుపుతుంటేనూ, జిల్లాను యాపత్తు కరువు ప్రాంతంగా ప్రకటించాలని యింకా కోరుతుండడం తన కర్థం కాకుండా ఉన్నదని అన్నారు మరుకూలీకి రోజుకు 1-0-0, ఆడకూలీకి రోజుకు 0-14-0 యీ ప్రాంతాలలో యిస్తున్నారని, యీ కూలి చాలినంతగానే ఉన్నదనిగూడా కుద్వా అన్నారు

లోయర్ పగిలేరుప్రాజెక్టు విషయం ప్రస్తావిస్తూ "ఈ ప్రాజెక్టు స్కీమును అమలుజరుపుటకు, యిందుకయ్యే వ్యయంపూర్తి గ్రాంటుగా రాష్ట్ర ప్రభుత్వం పొందాలంటే, ముందుగా కేంద్రప్రభుత్వ అనుమతి తీసుకోవలసి ఉంటుంది" అని వెల్లడించారు స్థానిక సంఘాలు గట్టిగా కావాలని కోరినట్లయితే, పగిలేరుప్రాజెక్టు పునర్విచారణకు ప్రతిపాదనలు తయారుచేసి పంపవలసిందిగా కలెక్టరుగారిని కోరారు

పోరూరు - వంకమడక ఇరిగేషన్ ప్రాజెక్టునుగూడా నిర్మించాలని చిదానందంగారు సూచించారు

ఇప్పటికున్న రోడ్లకు కంకరవేసి బందోబస్తుగా తయారు చేయించాలని జిల్లాలోగల అధ్యక్షులు పుల్లారెడ్డిగారు కోప్పాడి 20 యేండ్లక్రితం పెన్నానదినుంచి గండికోటదాకా తవ్విన ఊటకాల్వ శిథిలస్థితులు లేక పాడైపోయిందని, దానిని యిప్పుడు బాగుచేయించాలని, యీ కాల్వక్రింద జమ్ములమడుగు తాలూకా పొలాలు, గూడూరుచెర్లు, అంబావరం, కొండాపురం గ్రామాలలో వెయ్యి ఎకరాలు పారు కాగలదని పుల్లారెడ్డిగారు తెలియజేశారు దత్తాపురం ఎర్రగుడి పదీకాల్వ, చిత్రావతినుండి రేపలె చెరువునీటిని సప్లయిచేసే కాల్వ వల్ల చెర్వుపల్లె వద్దఉన్న వంకలాను మొదలగు ఇరిగేషన్ పనులు చేయించాలని గూడా కోరారు

కె బలసారాయణరెడ్డి, ఎంఎల్ ఎ గారి సూచనకు కుద్వాగారు ఒగులు చెబుతూ, గండికోట ఇరిగేషన్ ప్రాజెక్టు కృష్ణా పెన్నార్ ప్రాజెక్టులో యిమిడి ఉండడంచేతి, దానిని విడిగా ప్రారంభించుటకు వీల్లేకుండా ఉన్నదని అన్నారు కొత్త ఇరిగేషన్ ప్రాజెక్టులు ప్రారంభించాలని ఆలోచించేముందు, యిప్పటివరకు ఎన్ని స్కీములు పూరి అయినవి, ఎన్ని అవుతున్నవి, తెలియచేయాలని యిరంగారెడ్డి యం ఎల్ సి గారడిగారు ఈ విషయంలో ప్రతిశాఖ చాలా వరకు సహాయ పడగలదని కుద్వా గారన్నారు ఏయే ఇరిగేషన్ పనులు ప్రారంభింపబడినవి యేమి యెంతవరకూ పూర్తి అయినది కలెక్టరుగారు జాబితా చదివారు 80 లక్షల రూ ల వ్యయం అంచనా వేయబడినవి

(4-వ పేజీ చూడుండు)

ఎడారుల పెరుగుదలను అరికట్టేందుకు మార్గాల అన్వేషణ

జోధ్‌పూర్‌లో పరిశోధన కేంద్ర స్థాపన

న్యూఢిల్లీ, మార్చి 7 ఎడారులను మార్చి తగిన పరిశోధనలు చేసి, వాటి పెరుగుదలను అరికట్టేందుకు తగిన మార్గాలను కూర్చి ఆలోచించేందుకుగాను భారతప్రభుత్వం ఒక పరిశోధన కేంద్రాన్ని జోధ్‌పూర్‌లో నెలకొల్పనున్నట్లు కేంద్రప్రభుత్వం ఛీఫ్ ఇంజనీరు శ్రీ ఏ ఎస్ ఖోస్లా పేర్కొన్నట్లు పల్లడిచేసారు

రాజస్థాన్ ఎడారులను కూర్చి ఇప్పటి జరిగిన చర్చ పరిషత్తులో మాట్లాడుతూ, తూ ఎడారి విస్తృతి కాపుండా చూడడానికిగాను భారతప్రభుత్వం తగిన ఆలోచనలు చేస్తున్నదని, ఇటువంటి ఆలోచనలలో ఒకటి ఆరావళి పర్వత పశ్చిమదిగ్భాగంలో అడవులను పెంచడం అన్నది ఒకటి అని ఆయన చెప్పారు

రాజస్థాన్ ఎడారి విస్తృతిని తగ్గించేందుకు అయిన పథకాలక్రింద ఖర్చు పెట్టేందుకు కేంద్ర ప్రభుత్వం తన బడ్జెట్టులో 4 లక్షల రూపాయలు కేటాయించివుంది అదీకాక కొన్ని కొన్ని అంతర్జాతీయ వ్యవస్థలుగూడా యీ ఎడారిని అరికట్టడంలో శ్రద్ధనుచూపిస్తున్నాయి ఇట్టి సంస్థల్లో ముఖ్యంగా పేర్కొనదగింది సమితివిద్యా సామాజిక సాంస్కృతిక వ్యవస్థ ఇప్పుడు జోధ్‌పూర్ కేంద్రానికి సహాయం చేయడం విషయమై యీ వ్యవస్థ నియమించిన సాంకేతికుల సంఘం సమాలోచనలు జరుపుతున్నది

రాజస్థాన్‌లో ఖనిజాలు కొల్లలుగా ఉన్నాయి ముఖ్యంగా మైకా ఇక్కడ బాగాలభిస్తుంది బొగ్గాలు జంపుగూడా బాగా దొరుకుతాయి ఇక ఉప్పుసంగతి చెప్పనవసరంలేదు ఇంతసౌభాగ్యం ఉన్నా, దేశంవైశాల్యంలో 11% వైశాల్యంగల యీ ప్రాంతం అంతినివాసయోగ్యం కాకుండా వుంది దేశంజనాభాలో ఐదోపరగంటు జనాభాగూడా ఇక్కడనివసించుచుండం లేదు అంగువల్ల ఈ ప్రాంతంలో ఎడారి పెరుగుదలను అరికట్టి సమాజ సంపదల అభివృద్ధికి దోహదంచేస్తే ఇది దేశంలో అతిముఖ్యమైన రాష్ట్రాలలో ఒకటి అయితీరుతుంది ప్రభుత్వం అట్టి అభివృద్ధికి కృషిచేస్తున్నది

రష్యా సుప్రీం సోవియట్ సమావేశం

జనరలిస్సిమోస్టాలిన్ గైర్ హాజరు

లండన్, మార్చి 7 రష్యా సుప్రీం సోవియట్‌లో 1952 బడ్జెట్టు ప్రసంగింపబడిన సందర్భంలో ప్రధాని స్టాలిన్ సభకు హాజరు కాలేదు జరిగిన అరుసంవత్సరాలలోనూ ఆయన మానివేది ఎప్పుడులేదు 1947 నుంచి 1951 దాకా ఏటా ఆయన ఈసమావేశానికి హాజరౌతూనే వున్నారు ఈ హాజరు కాకపోవడం ఇదే మొదలు అయితే జనవరి 21 వ తేదీనాడు జరిగిన లినిన్ వర్ధంత్యుత్సవాలకు ఆయన హాజరయ్యారు

ఇక సుప్రీం సోవియట్‌కు హాజరైన కమ్యూనిస్టు పెద్దలు ఈవరుసలో కూర్చున్నారు మొదట మాలటోవ్ ఆతర్వాత జార్జిమాలంకోవ్, తర్వాత లావ్రెంటి బెరియా, తర్వాత మార్షల్ ఒకోషిలోవ్ తర్వాతఅనాస్టాస్ నికోయన్, తర్వాత మార్షల్ నికోలాస్ బుల్గనిన్, తర్వాత ఎల్ కాగానోవిచ్ తర్వాత అండ్రి అండ్రీయేవ్, తర్వాత ప్రెసిడెంటుని కొలాయ్ స్వెర్నిక్ తర్వాతానికితాక్రుశ్చేవ్, తర్వాతి ఎ ఎస్ కోర్యాజిన్

మాస్కో రేడియో ఈసభకు హాజరైన పాలిట్ బూరో సభ్యుల పేర్లన్నీ ప్రకటిస్తూ, వారితోపాటు కలిపి, ఖేయిల్ పెస్టాన్, ఎస్ కె పాపాస్మ్ రెంకో, ఏ ఎస్, స్కిరియటో వీ పేర్లు గూడా ప్రచారం చేసింది ఈ ముగ్గురిని రష్యన్ పాలిట్ బూరో సభ్యులలో కలిపి చెప్పడం ఒక సంప్రదాయంక్రింద కొంతకాలంగా వస్తున్నది అయితే, వీరు పాలిట్ బూరో సభ్యులని మాత్రం అధికారికంగా ఇంతవరకు ఎట్టిప్రకటనగాని లేదు

న్యూస్ ప్రింట్ వాడకం

న్యూఢిల్లీ మార్చి 7: న్యూస్ ప్రింట్‌ను ఒక్కప్రతికలకేగాక ఇతర గ్రంథాలను అచ్చువేసుకోడానికి ఇచ్చిన పొక్కర్యాలను భారతప్రభుత్వం 1952 మార్చి 15 నుంచి ఆరు నెలలవరకు పొడిగించింది

రెండువారాల్లో ధరలు నిలకడ కావచ్చు

ఢిల్లీఆర్థికవర్గాలవిశ్వాసం: ఇప్పటికి హైద్రాబాదులో కోటిన్నర నష్టం

న్యూఢిల్లీ, మార్చి 7 అనలే కుంగిపోతున్న మార్కెట్లలో, భయభ్రాంతులై ఉన్న స్పెక్యులేషన్ వ్యాపారస్తులు తెగఎడి అమ్మకాలు జరుపుతున్నందువల్ల, దేశమంతటా టోకుధరలు తగ్గిపోతునే ఉన్నవి అయితే భారతప్రభుత్వం మటుకు ఈ పరిస్థితులకు ఆందోళన చెందనట్లు కనిపిస్తున్నది ధరలు తగ్గించాలనీ, ద్రవ్యోల్బణను అరికట్టాలనీ తాము అనుసరిస్తున్న విధానానికి ప్రస్తుత పరిస్థితులు అనుకూలంగానే ఉన్నట్లు ప్రభుత్వం భావిస్తున్నట్లు కనిపిస్తున్నది

వారం రోజులనుంచీ పడుతున్న ఈ ధరలపాటు మరి పదిహేను రోజుల వరకూ సాగవచ్చుననీ, ఆ తరవాత ధరలు నిలవదొక్కుతుని ఢిల్లీయుద్ధానికి ముందున్న స్థాయిలో స్థిరపడవచ్చుననీ ఢిల్లీ ఆర్థికవర్గాలు భావిస్తున్నారు ఈ మాంద్యం ముఖ్యంగా డిబ్బు లావాదేవీల ఫలితంగా వచ్చిందే కాని ఆర్థిక వ్యవస్థ మార్పులవల్ల వచ్చింది కాదని వారు చెపుతున్నారు స్పెక్యులేషన్, ఓవర్ ట్రేడింగ్ (మార్కెట్ అవసరాలకూ, తిమళ కిన్నీ మించి లావాదేవీలుజరపటం), భారీగా పరుకు నిలవచేయటం, ధరలు హీనంగా ఉన్న మార్కెట్లో పరుకును కుమ్మరించటం, విదేశాల్లో ఇండియా పరుకులకు గిరాకీ తగ్గటం, కొరియాయుద్ధం శాంతింగా పరిష్కారం కావచ్చునని సూచనలు కనిపించటం-ఇవన్నీ ప్రస్తుత పరిస్థితికి కారణాలుగా చెప్పబడుతున్నవి

ఈ అవాంతరంలో డబ్బుతినే పరిక్రమకు తోడ్పడడానికి ప్రభుత్వం ఆ పరిక్రమల ఉత్పత్తులఎగుమతిని ప్రోత్సహించ వచ్చునని చెప్పబడుతున్నది దూది కనీసధరల విషయమై ఆర్థిక మంత్రి చేకముఖ్ ఇటీవల ఒక హామీ ఇచ్చారు అవసరమయితే ప్రభుత్వమే పరుకును కనీసధరలకు కొంటుందనీ, 1943, 1945 లలో అట్లాగే చేశామనీ ఆయన తెలియజేశారు

కోట్ల రూపాయల నష్టం

అయితే ఇప్పటికి కలకత్తా, బొంబాయిలలోనే స్పెక్యులేటర్లు కొన్నికోట్ల రూపాయలు నష్టపడి ఉంటారని తెలుస్తున్నది

హైదరాబాద్, సికింద్రాబాద్ నగరాల్లో వ్యాపారస్తులు ఇప్పటికి 1,84,00,000 రూపాయల నష్టం పొందినట్లు తెలుస్తున్నది ఇందులో పండి బంగారు వ్యాపారస్తులు 85 లక్షలూ, నూనె గింజలు, ఆపరాల వ్యాపారస్తులు మిగతా మిగిలిన వారు 14 లక్షలూ, నూనె, ఆపరాల వ్యాపారస్తులు దాదాపు కోటిరూపాయలూ నష్టపడినట్లు తెలుస్తున్నది ఖమ్మంమెట్టువంటి ముఖ్య మార్కెట్లన్నీ మూడురోజుల నుంచీ మూసివేయబడినవి ఘోరంగా బాంబే లో ధాన్యం మార్కెట్లన్నీ కొలనిర్ణయం లేకుండా మూసివేయబడ్డవి

మద్రాసు పరిస్థితి

మద్రాసులో ధాన్యాల చిల్లరధరలు నూటికి 25 మొదలు 35 వంతులు అరుసుపడిపోయినట్లు తెలుస్తున్నది మార్కెట్ పరిస్థితులు ఆందోళన కలిగిస్తున్నందువల్ల ధరలపాటును అరికట్టవలసినదని దిల్లీనుంచి భారతీయ వాణ్యమండలి కేంద్ర ఆర్థికమంత్రికి విజ్ఞప్తి చేసింది మద్రాసు స్టాక్ మార్కెట్ కూడా కూడాపడిగానే వున్నది

మధురలో పప్పుపదార్థాల టోకు ధరలు 80 వంతులవరకూ తగ్గిపోయినవి కాఫీగింజలు హండ్రెడ్ వెయిట్ 218రూపాయలు (22 రూపాలు తగ్గుదల)అమ్ముడుపుతున్నవి వ్యాపారం మందకొడిగా ఉన్నది విరుధునగర్ పత్తిమార్కెట్ వారంరోజులపాటు మూయబడ్డది

వివిధ మార్కెట్ల పరిస్థితి

దేశంలో వివిధ మార్కెట్ల పరిస్థితులు ఈవిధంగా ఉన్నవి

బొంబాయి -ధరల పాటును నిలవరించటానికి వ్యాపారస్తులు ఎంతప్రయత్నిస్తున్నా ధరలు పడిపోతున్నవి స్టాక్ మార్కెటు మూయబడ్డది మార్కెట్ నియమాలను అనుసరించి ప్రతిండాలో పాయికారిగా జరిగే వ్యాపారాలను స్టాక్ ఎక్సుఛేంజ్ నిషేధించింది పండి- బంగారు వ్యాపారం కూడా నిలిచిపోయిఉన్నది అయితే బంగారం 91, పండి 166 ధర పలుకుతున్నవి పండి బంగారు వ్యాపారస్తుల సంఘం అవాంతర పరిస్థితిని ప్రకటించారు

నూనె మార్కెట్ మూయబడినది కాని అనధికార లావాదేవీలు జరుగుతున్నవి రేడీకాటన్ మార్కెట్ 8 రోజులవరకూ మూయబడి ఉంటుంది లోపోల మార్కెట్ ధరలు కంట్రోలు ధరలకన్నా తగ్గినవి నీనం 187-8 0 జింక్ 184, తగరం 150

అయితే మామూలు జనానికి మాత్రం ఒక్క పండదార తప్పితే, తుకలీ వస్త్రకటి ధరలకు దమ్మిడీ తక్కువగా నయినా దొరకటంలేదు

కలకత్తా స్టాక్ మార్కెట్ వ్యాపారం ఎగుడుదిగుడుగా ఉన్నది అనధికార వ్యాపారాన్ని వ్యాపార సంఘం నిషేధించింది పండి బంగారు

4 వ పేజీ చూడుండు

ముఖ్యమంత్రికి ఢిల్లీ పిలుపు

తిరిగి కబురు రాలేదని ప్రకటన

మద్రాసు, మార్చి 8 "నన్ను మార్చి 8 వ తేదీన ఢిల్లీ రమ్మన్నారు అని జాన గవర్నరుగారికి విడ్కోలు ఉత్సవం పున్నందున రాలేనని చెప్పాను మళ్ళీ రమ్మని ఇంతవరకు పిలుపురాలేదు" అని మద్రాసు ముఖ్య మంత్రి పూసపాటి కుమారస్వామి రాజాగారు నేడు పత్రికా ప్రతినిధులకు చెప్పారు తర్వాతి వెదురాలా అనగా ముఖ్య మంత్రి ఇల్లా అన్నారు.

"ఆంధ్ర, తమిళ కాంగ్రెసు అధ్యక్షులు, టి టి కృష్ణమాచారిగారలు అక్కడే ఉన్నారు గదా కావలసిన విషయాలు అన్నీ వారి చెప్పగలరు నేను వెళ్ళవలసిన అవసరం వున్నదని నేను అనుకోవడంలేదు" 'ఇతర నాయకులకు ఆహ్వానం వచ్చినదనీ వారు ఎవ్వరనీ అడగ్గా ఎవరో వారు తెలియదు రాజాజీ ఒక్కరే ఉన్నారు' అని ముఖ్య మంత్రి అన్నారు మొరార్జీదేశాయి వలె మమ్మల్ని ఉండమంటే ఏమంటారనగా ముఖ్య మంత్రి సమాధానం ఇవ్వలేదు ఓడిపోయిన మంత్రిని ఒకరిని పోటీకి పెడితే మిగతావారికి కష్టంగా ఉండదా అనగా "కేంద్రం నిర్ణయిస్తే రాష్ట్రనాయకులపై కష్టం ఉండి వస్తరం లేదు" అని ముఖ్య మంత్రి అన్నారు

ఏనిర్ణయము చేయకుండానే కార్యవర్గసమావేశం వాయిదా

ఈ నెల 21 న కలకత్తాలో సమావేశం

న్యూఢిల్లీ, మార్చి 8 ఎటువంటి తీర్మానమూ చేయకుండా నే కాంగ్రెస్ కార్యవర్గం 2 రోజుల సమావేశాన్ని నేడు ముగించింది, తిరిగీ మార్చి 21 తే పాయంత్రం 4 గం కలకత్తాలో నే కార్యవర్గ సమావేశం జరుగుతుందని నేటి సమావేశానంతరం కార్యదర్శి లాల్ బహదూర్ శాస్త్రిగారు వెల్లడించారు

22 తే మధ్యాహ్నం 8 గం ఎ ఐ సి సి సమావేశం ప్రారంభమై 28 తే కూడా జరుగుతుంది

నేటి కార్యవర్గ సమావేశం ఎ ఐ సి సి లో ప్రతిపాదించబడే అధికారతీర్మానాలను గురించి చర్చించినట్లు తెలుస్తున్నది, ఈ తీర్మానాలను అన్యథకు నెహ్రూ తయారుచేస్తున్నారు

మంత్రివర్గనిర్మాణ సమస్యను చర్చించనే లేదు

కార్యవర్గం ప్రస్తుత సమావేశంలో మదరాసు, తిరువాన్కూరు మంత్రివర్గాల నిర్మాణం విషయమై చర్చించనే లేదని లాల్ బహదూర్ శాస్త్రిగారు తెలియజేశారు

అవసరమైతె నెహ్రూ ఆదేశం

ఆయన ఇంకా ఈవిధంగా తెల్పియజేశారు:

"మద్రాసు మంత్రివర్గ నిర్మాణ సమస్యను అధ్యక్షుడు నెహ్రూ పరిశీలించే అవసరమయితే ఆ విషయమై మద్రాసుకు ఆదేశం పంపుతారు పార్టీ నాయకులని ఎన్నిక విషయమై కాంగ్రెస్ అధ్యక్షుడు కోర్కెం కలిగించుకొనటం జరగదు అయితే పార్టీ ఆయన కోర్కెన్ని కోరితే ఆయన ఆ విషయమై తిప్పకుండా పలహా ఇస్తారు"

మద్రాసు ముఖ్యమంత్రిని మంత్రివర్గ నిర్మాణం విషయమై చర్చించటానికి తాను ఆహ్వానించానని అయితే పాలక గవర్నరు పిడ్కోలు కొత్త గవర్నరు ఎదుర్కోలు పనులవల్ల ఆయన రాలేకపోయారనీ, అయితే త్వరలో నే ఆయన ఢిల్లీ రాకమ్మనని పంపితి నెహ్రూ తెలియజేశారు.

కాంగ్రెసు నియమావళి సంస్కరణలు

కాంగ్రెసు నియమావళి సవరణల విషయమై నేటి సమావేశం చర్చించిందనీ, అయితే ప్రధాన సంస్కరణలు ఏవీ ఆలోచనలో లేవనీ లాల్ బహదూర్ శాస్త్రి తెలియజేశారు సవరణలు ఈ కింది అంశాలమీద ఉన్నవి

(1) ఎసెంబ్లీ పోలింగ్ స్టేషన్ ప్రాంతాల ననుసరించి ప్రాంతీయ కాంగ్రెసు సంఘాలను సవరించటం (2) కాంగ్రెసు సభ్యత్వ రుసుమును 1-0-0 నుంచి తగ్గించటం (3) కేంద్ర, రాష్ట్ర శాసనసభలకు ఎన్నికైనవారికి రాష్ట్ర, జిల్లాసంఘాలతో సంబంధం కలిగించటద్వారా ప్రజలతో సంబంధం కలిగియుండేటట్టు చేయటం

మతిపర్గ సంస్థలపట్ల కాంగ్రెసు వైఖరిని నిర్ధరిస్తూ పండితనెహ్రూ ఏ ఐ సి సి లో ఒక తీర్మానం ప్రతిపాదించ బోతున్నారని లాల్ బహదూర్ శాస్త్రి తెలియజేశారు

తిరువాన్కూర్ కొచ్చిన్

ట్రివేండ్రమ్, మార్చి 7: తాను తయారుచేసిన మంత్రులజాబితాగురించి కాంగ్రెసు అధిష్టానవర్గంతో చర్చించి వారి ఆమోదంపొందే నిమిత్తం, తిరువాన్కూర్ కొచ్చిన్ అసెంబ్లీ కాంగ్రెసు పార్టీ నాయకుడు ఏ జె జాన్ ఈ అవసరార్థం ఢిల్లీకి బయలుదేరి వెళ్ళారు మాజీ ఆహార వ్యవసాయశాఖా మంత్రి శ్రీ పొనంపల్లి గోవిందమీనన్, కాసనసభ్యుడు శ్రీ పరీస్ గారలు కూడా జాన్‌తంబ ఢిల్లీ వెళ్ళారు

మంత్రివర్గజాబితాలో ఈ ఇద్దరు పేర్లుకూడా చేర్చవలసిందని అధిష్టానవర్గం నుంచి ప్రతిపాదన వచ్చినట్లు కొన్నిరోజులక్రిందట తమంతిపుట్టింది కాని ఇక్కడి మళయాళీ పత్రికలు ప్రకటించిన మంత్రివర్గ జాబితామాత్రం ఈ ఇద్దరు పేర్లు కనిపించటంలేదు.

భారతరాజ్య పరిషత్తు

కాంగ్రెసు అభ్యర్థుల నిర్ణయం

న్యూఢిల్లీ, మార్చి 7 భారతరాష్ట్ర పరిషత్తుకు పశ్చిమబెంగాలు, హైదరాబాదు, మైసూరు, మద్రాసు, ఢిల్లీ, వింధ్యప్రదేశ్, హిమాచలప్రదేశ్ నుంచి సభ్యులను ఎంపిక కాంగ్రెసు కేంద్ర ఎన్నికల సంఘం పూర్తిచేసింది ఈ సభ్యులపేర్లు రేపు ప్రకటింపబడగలవని తెలుస్తున్నది

ఈ పరిషత్తు ఎన్నికలకు కాంగ్రెసు ఈ విధంగా ఆయా రాష్ట్రాలలో పోటీ చేస్తుంది పశ్చిమ బెంగాలు 9 హైదరాబాదు 6, మైసూరు 5, మద్రాసు 11, ఢిల్లీ—1, వింధ్యప్రదేశ్ 8, హిమాచలప్రదేశ్—1

తక్కిన రాష్ట్రాలలో నిల్వదలచుకున్న సభ్యుల విషయమై ఈ కమిటీ రేపు విచారిస్తుంది

పశ్చిమ బెంగాలునుంచి ఈ పరిషత్తుకు నిలవదలచుకున్న అభ్యర్థుల జాబితాను, పశ్చిమ బెంగాలు రాష్ట్ర కాంగ్రెసు కమిటీ పంపినజాబితాను పంపినట్లు కాంగ్రెసు కేంద్ర ఎన్నికల కమిటీ ఆమోదించింది వీరిలో మాల్వీయ సయ్యద్ నౌషాలీ, శ్రీ కె కె బిశ్వాస్, శ్రీ సుకుమార్ చంద్ర మజుందార్ ప్రభృతి ప్రముఖులు వున్నారు

శ్రీ గోపాలస్వామి అయ్యంగార్ ఢిల్లీనుంచి రాష్ట్రపరిషత్తుకు అభ్యర్థిగా నిర్ణయింపబడ్డారు

స్టేట్ కౌన్సిలుకు హైద్రాబాదు కాంగ్రెసు అభ్యర్థులు

హైద్రాబాదు, మార్చి 8 కాంగ్రెసు కేంద్ర ఎన్నికల సంఘంవారు హైదరాబాదు నుంచి స్టేట్ కౌన్సిలు ఎన్నికలకు ఈక్రిందివారిని అభ్యర్థులుగా నిర్ణయించారు

శ్రీయుతులు డి డి ఇటాలియా, యస్ కె కార్వాటి యస్ మూర్తి ఉస్మాన్ పాషానీ, యస్ ఎస్ రెడ్డి, మిస్ పద్మజాబాయుడు

స్టేట్ కౌన్సిలులో హైద్రాబాదుకు 11 స్థానాలు కేటాయింపబడినాయి కాని, అందులో 6 స్థానాలకు మాత్రమే పోటీ చేయడానికి కాంగ్రెసు నిశ్చయించింది

ఈ 6 స్థానాలకూ సంస్థాన కాంగ్రెసు ఎన్నికల సంఘం 18 పేర్లు దీపార్సు చేసిపంపివుండింది

సంస్థాన శాసనసభ 27 వ తేదీనాడు ప్రచారంగా సమావేశమై పన్నుగే స్టేట్ కౌన్సిలుకు 11 మంది అభ్యర్థులను ఎన్నుకొంటుంది

హైద్రాబాదులో స్టేట్ కౌన్సిలు ఎన్నికలు

సికింద్రాబాదు, మార్చి 7 హైదరాబాదు నుంచి 11 మందిని ఎన్నుకోవలసిన స్టేట్ కౌన్సిలు ఎన్నికలకు సంస్థాన శాసనసభ కార్యదర్శి యస్ హనుమంతరావుగారు ఈ క్రింది కార్యక్రమం నిర్ణయించారు

హైదరాబాదు శాసనసభ సహాయ కార్యదర్శికిన్ని, హైదరాబాదు అసిస్టెంటు రిటర్నింగు అధికారులున్ను నామినేషన్లు దాఖలు చేయడానికి ఆఖరుగడువు తేదీ ఈనెల 18 అనుగు పటి 14 వ తేదీనాడు నామినేషన్ల పరిశీలన పోలింగు తేదీలు విడిగా ప్రకటిత మౌతాయి

శ్రీ ప్రకాశ్ నిర్వహిస్తున్న శాఖలు

న్యూఢిల్లీ, మార్చి 7: శ్రీ ప్రకాశ్ మద్రాసు గవర్నరు పదవిని స్వీకరించిన అనంతరం ఆయన కేంద్ర ప్రభుత్వంలో వహిస్తున్న సమాజ సంపదల శాఖను ప్రధానమంత్రి నెహ్రూ స్వీకరించగలరని నేడు వెల్లడి చేయబడింది.

శ్రీశ్రీ ప్రకాశయే నేడు తన గౌరవార్థం జరిగిన ఒక విందులో ఈవిషయాన్ని వెల్లడిచేసారు ఈవిందుకు అమెరికా రాయబారి కాల్సు' డా ఎస్ ఎస్ భట్నాగర్‌లు వచ్చారు

విదేశీ పెట్టుబడులకు ఇండియాలో సంపూర్ణ స్వేచ్ఛ

అమెరికాలో భారతరాయబారి ప్రకటన

లాస్ ఏంజలిస్, మార్చి 8 "భారతదేశం విదేశీ పెట్టుబడులకు ఎటువంటి ఆటంకాలనూ లేకుండాచేసి, పరిశ్రమలను అభివృద్ధి చేయటంలో సంపూర్ణ స్వేచ్ఛనిచ్చింది" అని భారతి రాయబారి బి ఆర్ సేన్ నేడిక్కడ లాస్ ఏంజలిస్ వాణిజ్యమండలిలో ప్రకటించారు

ప్రస్తుతం ఆహారకొరతను అరికట్టే నిమిత్తం వ్యవసాయాభివృద్ధి మీదనే భారతప్రభుత్వం విశేషశ్రద్ధను వహిస్తున్నదని ఆయన అన్నారు

మైసూరు అసెంబ్లీ

హనుమంతయ్య నాయకత్వానికి అధిష్ఠాన వర్గామోదం

న్యూఢిల్లీ, మార్చి 7 మైసూరు శాసనసభ కాంగ్రెసుపార్టీ నాయకునిగా కె హనుమంతయ్యగారి నియామకాన్ని కాంగ్రెసు అధిష్ఠానవర్గం ఈనేళ ఆమోదించినట్లు తెలుస్తున్నది

ఆంధ్రరాష్ట్ర నిర్మాణం

త్వరలో ప్రకాశం-పటేల్ ఉత్తర ప్రత్యుత్తరాల ప్రకటన

మద్రాసు, మార్చి 8 ఆంధ్రరాష్ట్ర నిర్మాణసమస్య కూర్చి భారతి ప్రధాని నెహ్రూగారు యిటీవల ప్రతికాప్రతినిధుల గోష్ఠిలో ముచ్చటిస్తూ ఆంధ్రరాష్ట్ర నిర్మాణానికి శ్రీ టి ప్రకాశంపంతులుగారు అడ్డుపడ్డట్లు అభిప్రాయం తెలిపి యుండినారు అవిషయమై శ్రీ ప్రకాశంగారు అన్నట్లో ఉపప్రధానిగానుండిన శ్రీ వల్లభాయ్ పటేలుగారిక

అవెరీ కంపెనీ లి.
గుంటూరు.
6/500 రైల్వే స్టేషన్ రోడ్డున ఎక్కువ విశాలమైన చోటికి మార్చియున్నారు
Telegrams "WEIGHING'

మనోహ్లాదమైన చల్లదనం హాయి కలిగించును

బెంగాల్ కెమికల్ వారి
గోల్డెన్ అమ్లా
తలనూనె
దాని శాశ్వత సువాసన పాటిలేనిది పుష్కలముగా కిరోజములను పెంచుటకు ప్రశస్తమైనది
●
నేటి నుండి వాడటం మొదలు పెట్టండి పెద్ద సీసాలన్నిటిలోను దొరకును
బెంగాల్ కెమికల్
కలకత్తా - బొంబాయి - కాన్పూర్
ఏజంట్లు
ఎన్ జేకాయ్‌గాండర్ & కంపెనీ,
41 బందరువీధి మద్రాసు

(బహిష్కృ) ఏ హెచ్‌వువలన అగి పోయినను విరిపాయ మైన జుట్టు ప్రకృతి (గవర్నమెంటు రిజిష్టరు) వేసిందపట్టే ఒక్కరోజులో తిరిగి యథాప్రకారము మొదలుపెట్టును రు 7 0 0 వంతా విరోదమునకు పర్యాప్త శాస్త్రీయకము రూ 4/ పెద్దశాలము రూ 7 8 0 వి పి ఆలాలు 14.

(ఒరుబీజము) పిత్రు కాయ వాసి. జారి కాలు, ఒరుబీజము వాతరోగము తి. హెచ్ అలర్‌తో వెంటనే నివారింపబడును మొదటగా కొప్పి దాని క్రమమే శోషను రు 4. శోషకు నుండు రూ 3
KAVIRAJ R N CHAKRAVARTY (A P)
BHAWANIPORE — CALCUTTA 25.
స్టాకిస్టులు: మెప్పర్సు మిలాన్ అండ్ మిల్లర్ 157 బ్రాడ్వే మద్రాసు

బహుమతులు

జె. డబ్ల్యు డి పోస్ట్ గ్రేస్ టానిక్ కొన్నవారికి 1-8-52 తేదీనుండి కొంతకాలము కొన్ని సీసాలకు పెక్కులు పెట్టి పేకింగు చేయబడును ఆ పెక్కు లభించిన వారు తమకు అమ్మినవారివద్దనే పెక్కులో తెలిపిన బహుమతిని పొందవచ్చును
జె డబ్ల్యు డిపో, కాకినాడ

బహుమతి రు 500
(గవర్నమెంటు రిజిష్టర్డు)
తెల్ల వెంట్రుకలను పోగొట్టును
రంగులనుమారి మోసపోవద్దు అది శాశ్వతికమగు మా సువాసనగల "మజా మోహిని హేర్ ఆయిల్" అనేక వనమూలికలతో ఆయుర్వేద పద్ధతిలో తయారై 60 సంవ వయస్సువరకు వెంటుకలను పల్లగా వుంచును ఇదిగాక మెదడుకు చలవనిచ్చును "ఉన్మాదము, తలనొప్పి" వగైరా జబ్బులు రావియదు. "జ్ఞానశక్తి"ని కంటిచూపును వృద్ధిచేయును "కొద్దిగా వెరిసివుంటే ఒక సీసా రూ 3 8-0, 3 సీసాలు రూ 9-0-0 సగము వెరిసివుంటే ఒకసీసా రు. 5 0-0 3 సీసాలు రూ. 12/- పూర్తిగా వెరిసి వుంటే ఒకసీసా 7/ 3 సీసాలు రూ 18/ ఇది పనిచేయదని నిరూపించిన రూ 500/
INDRA LABORATORIES
(18) P O RajDhanwar (H Bagh)

బోధకాలు
బాగ వాడి చూడబడిన ఆర్సెనో సైపాయిడ్ మందు ఉపయోగించేవరకు బోధకాలు వయంకాదని అనగూడదు. మీ స్వంత వైద్యుణ్ణి చూడండి లేదా వివరము లకు మాకు ఇంగ్లీషులో వ్రాయండి
Calcutta Clinical Research Association Ltd, 10 RawdonSt, Calcutta - 16

కావలెను

ఈ క్రింద స్థలములలో మా ఆంధ్ర దైనిక, సచిత్రవార, భారతి మాసపత్రికలను వారి స్వంతభాగ్యతిపై విక్రయించుటకు న్యూసువండర్లు కావలెను.

ఊరు	జిల్లా
1 విజయవాడ	కృష్ణా
2 మాడుగుల	విశాఖపట్నం
3. ఘనపురం	నిజాం
4 కర్నూలు	కర్నూలు

మేనేజరు, ఆంధ్రపత్రిక

దేశ ఆహార సమస్య

డైరెక్టర్ జనరల్ అభిప్రాయం

మదరాసు, మార్చి 7: ఇండియా ప్రభుత్వ ఆహారశాఖ డైరెక్టరు జనరలు శ్రీ ఆర్ యస్ కృష్ణస్వామిగారు ఢిల్లీనుంచి విమానంలో నిన్న మధ్యాహ్నం మదరాసు వచ్చారు.

కేంద్రమునుండి మదరాసు రాష్ట్రానికి ఆహారధాన్యాల సహాయ్యం ఎంత లభించునదనే సంగతిని శ్రీ కృష్ణస్వామిగారు తెలుప యిష్టపడకపోగా ఆ సంగతి తెలియటానికి ఢిల్లీనుండి ఆహారమంత్రి వచ్చేదాకా వేచియుండడం మంచిదని వారు అన్నారు.

దేశం మొత్తంమీద ఆహార పరిస్థితి మార్చి డైరెక్టరు జనరలు అభిప్రాయం తెలుపుతూ, బియ్యం సప్లయి స్థితి మాత్రం కష్టంగా నుండుట తప్పితే మొత్తంమీద ఆహారస్థితి అదుపులో నున్నట్లు చెప్పారు.

ఆహారకొరతి ఎక్కడ ఏర్పడితే అక్కడికి తొందరగా సప్లయిలు రవాణా అవుతూ వచ్చిందని, ఆ విధంగా పరిస్థితి ఏర్పడ్డ ప్రాంతాలలో జయప్రదముగా సహాయ్యము లభింపచేయడమైనదని కూడా వారు చెప్పారు ఈ సంవత్సరం ఆహారధాన్యం దిగుమతులు నిరుటికంటే చాలాతక్కువగా నుండవచ్చునని తనకు తోస్తున్నదని శ్రీ కృష్ణస్వామిగారు అన్నారు. ఈ కారణంచేత బియ్యంలో కలిగే లోటును అదనపు రాష్ట్రాలలో సేకరణ ద్వారా భర్తీ చేసుకోవాలని వారు అభిప్రాయం తెలిపారు శ్రీ కృష్ణస్వామిగారు శ్రీ మున్షీగారితో కలసి పట్టు కడప, కర్నూలు, అనంతపూరు జిల్లాలలో ఇటీవ ప్రాంతాలను పర్యటిస్తారు

రాష్ట్ర ప్రభుత్వాధికారులతో చర్చలు

మద్రాసు, మార్చి 7 భారత ప్రభుత్వ ఆహారశాఖ డైరెక్టరు జనరలు ఆర్ ఎస్ కృష్ణస్వామిగారు ఇవాళ మద్రాసు ప్రభుత్వ ఆహారశాఖ కార్యదర్శి ఆర్ ఎ సుందరంగారితో మున్షీ కాక సందర్భంలో ఉభయ ప్రభుత్వాలకు సంబంధించిన వ్యవహారాలను గూర్చి చర్చించారు

మదరాసుకు ధాన్య కేటాయింపు

మదరాసు రాష్ట్రానికి మార్చి మాసంలో 10000 టన్నుల బియ్యం 34900 టన్నుల గోధుమలు 17700 మైలో కేటాయింపబడినవి

తిరువాంకూరు కొచ్చినకు 23000 టన్నుల బియ్యం, 20000 టన్నుల గోధుమలు మైసూరుకు 10000 టన్నుల గోధుమలు 5000 టన్నుల మైలో యిజి కొలమునకు ప్రత్యేకింపబడియున్నవి

ఆహార ఉద్యోగుల సభ

దక్షిణప్రాంతం ఆహార ఉద్యోగులు అవగా, మదరాసు, మైసూరు, తిరువాంకూరు కొచ్చిన్ ప్రాంతాలవారు మార్చి 13వ తేదీని రీజనల్ ఆహార డైరెక్టరు అధీనులో యీ నూడూరు రాష్ట్రాలకు సంబంధించిన ఆహార సమస్యలను చర్చించుటకు సమావేశం అవుతారు

సినిమా ప్రవేశరుసుం కంట్రోలు

రివిన్యూ మంత్రివద్దకు రాయబారం

మదరాసు, మార్చి 6: కొంతమేరకు మంచుగా సినిమా ప్రవేశ రుసుమును కంట్రోలు చేస్తూ మదరాసు ప్రభుత్వంవారు ఫిబ్రవరి 8 తేదిన జారీ చేసిన హోంశాఖ 461 నంబరు వుత్తర్వును రద్దుచేయగోరుటకు దక్షిణ భారతిఫిలింవాణిజ్య మండలి తిరుపుకీయుతులు టి విశ్వనాథ్ సుందరరాజులు రామానుజం పి. కె ఇరాణి టి నాగరాజ్, టి కన్నావిరన్, పి ఆర్ నాయర్, సుందరసంబాయుడు నారాయణన్ టి వేణుగోపాలరావు చిన్నయ్యరాజాగార్లు, రివిన్యూమంత్రి శ్రీపిశారామరెడ్డి, హోంశాఖ కార్యదర్శి శ్రీ ఓ పుల్లారెడ్డిగార్ల వద్దకు నిన్న మధ్యాహ్నం రాయబారంపోయి ఒక విజ్ఞప్తిని సమర్పించారు

విజ్ఞప్తిలో ఇంకా ఇట్లా తెలియజేశారు యుద్ధకాలంలో కూడా ఇటువంటి వుత్తర్వు జారీకాలేదు గతి పాతికళ్లలో సినిమాపరిశ్రమ అనేక పరిస్థితులను ఎదుర్కొంది నిర్మాణ ఖర్చులు, ప్రదర్శనశాలల నిర్వహణ ఖర్చులు పెరిగినా ప్రవేశ రుసుములను ప్రదర్శకులు పెంచలేదు 1939 నుండి కొద్దిగ పెరిగినా అది పన్నుకు పెంపకంవల్ల వచ్చిన పెరుగుదలే అదీగాక ఈ వుత్తర్వు సినిమాటోగ్రాఫిక్ చట్టం కిక్షం 5 (3) క్రింద చేయబడిందన్నారు. అల్లాగైతే ఈ వుత్తర్వు పదను బట్ట ఉద్దేశ్యాలకు భిన్నంగావుంది. అదీగాక అవసరమైన ఆహారపదార్థాలమీద కంట్రోలు లేకుండా ఇటువంటి కంట్రోలుకు పూనుకొనుట వింతగవుంది ఇది సినిమా ప్రదర్శనవ్యక్తిలో కలుగచేసు కోపకడం అవుతుంది ఇటీవలను అంతర్జాతీయ చలన చిత్ర ప్రదర్శనము సందర్భమున అనేక దేశాల చిత్రపారిశ్రామికులను కలుసుకోవటం తటస్థించింది ఏ దేశంలోనూ ఇటువంటి ప్రవేశరుసుములు కంట్రోలు వున్నట్లు విన లేదు కనుక లైసెన్సు నుండి ఈ కొత్త మరుసు తీసివేయాలని కోరారు.

రైల్వేల వర్గీకరణ

సలహాసంఘ నిర్ణయాలు

న్యూఢిల్లీ, మార్చి 6 రైల్వేల పునర్వర్గీకరణ పథకంలో తిక్కిన మూడు ప్రాంతాలను యేర్పరిచే సూచనను రైల్వేల కేంద్ర సలహా సంఘం నేటి ఉదయం ఆమోదించిందని రైల్వే మంత్రివర్గం వారు నేడు ప్రకటించారు ఇప్పుడు నిర్మించే మూడు ప్రాంతాల్లో ఉత్తర రైల్వేకు ఢిల్లీ, ఈశాన్య రైల్వేకు గొరఖ్‌పూరు, ప్రాచ్య ప్రాంతానికి కలకత్తా ప్రధాన కార్యస్థానాలుగా వుంటాయి.

ఈ పథకు రైల్వేశాఖ మంత్రి అధ్యక్షతన సమావేశమైన సంఘమువారు యిచ్చిన అమూల్యమైన సలహాకు, వివిధ సమస్యల పరిష్కారంలో ప్రభుత్వం వారితో సహకరించినందులకు కృతజ్ఞతలు చెల్లించారు

రైల్వేపనివారికి శ్రీ గోపాల స్వామి అయ్యంగారి సలహా

న్యూఢిల్లీ మార్చి 6: పార్లమెంటు డిప్యూటీ స్పీకరు శ్రీ అనంతశయనం అయ్యంగారి గౌరవార్థమై తూర్పు పంజాబు రైల్వే యూనియను యేర్పాటుచేసిన సభకు రైల్వేల మంత్రి శ్రీ గోపాలస్వామి అయ్యంగారు అధ్యక్షత వహిస్తూ రైల్వే పనివారి స్థితికతులను అభివృద్ధి చేయడమే రైల్వే పనివారి యూనియన్ల కర్తవ్యమన్నారు 'పనివారు తమయిష్టందులను తొలగించుకొనగోరేటప్పుడు కార్మికులక్షేమాభిలాషుల అభిమానం కొల్పోయే పద్ధతులను అవలంబించరాదు అందోళన చేయాల్సినప్పుడే సక్రమపద్ధతులను అవలంబించాలి రైల్వే పనివారి యిష్టందులను సానుభూతితో విచారించి వాటిని తొలగించే సంప్రదాయాన్ని రైల్వే మంత్రివర్గం అవలంబిస్తున్నది ఇక ముందు కూడా ఈవిధంగానే జరుగుతుందని ఆశిస్తున్నాను, పనిచేయక పోవడంవల్ల రైల్వే కార్మికులకు లాభమే కలిగింది అని శ్రీగోపాలస్వామి అయ్యంగారు అన్నారు శ్రీ అనంతశయనం గారుమాట్లాడుతూ పనిచేసు తూర్పు పంజాబురైల్వేయూనియను ప్రతినిధులంగా వుండెనన్నారు 'తమ ప్రభుత్వం మన ప్రభుత్వము సక్రమపద్ధతులలో మన కష్టాలను తొలగించుకోవచ్చును' అని తమ యూనియను కార్మికులు తెలుసుకొన్నారు అని అయ్యంగారు అన్నారు

ఆంధ్ర నాయకులు ఏకమైతే ఆంధ్రరాష్ట్రం అవలీలగా వస్తుంది

అన్యాయ, జాతీయ కాంగ్రెసు మహాసంస్థ ప్రకాశ్చాయిలలో పేరు ప్రఖ్యాతులు సంపాదించుకొన్న ఆంధ్ర అగ్రనాయకులు చీలిపోయి ఎన్నికలలో ఒక్కుమ్మడిగా పరాజయం పొందారు తమలో ఏర్పడిన అనైక్యతే తామందరి పరాజయానికి కారణమని వీరు యిప్పటికైనా గుర్తించి, ప్రకాశం, రంగా, కళా వెంకట్రావు, సంజీవరెడ్డి, అల్లూరి సత్యనారాయణ రాజుగార్లు తదితర ప్రముఖులు ఏకమై కక్షాన్ని విస్మరించి, కాంగ్రెసు మహాసంస్థ ద్వారా ప్రజాసేవచేసి, ఆంధ్ర రాష్ట్రాన్ని అవలీలగా అవతరింప చేయగలరుగదా!

అదంటు-విద్యార్థి కాంగ్రెసు సంఘ అధ్యక్షుడు

సేమవల్ జూనియర్ టెన్నిస్ ఛాంపియన్

మద్రాసు, మార్చి 8: ఈ ఏడాది బింబులీడన్‌లో జరిగే జూనియర్ టెన్నిస్ టూర్నమెంటులో ఇండియా తరపున పాల్గొనడానికి సేమవల్ జూనియర్ టెన్నిస్ ఛాంపియన్ ఆర్ కృష్ణన్‌ను అఖిల భారతలాన్ టెన్నిస్ సంఘం ఎన్నుకున్నట్లు తెలుస్తున్నది అనుభవంగడించిన వైకృష్ణన్ ఇంగ్లండులో మరికొన్ని యితర టూర్నమెంట్సులో కూడా పాల్గొంటాడు

తెనాలి కోవాపరేటివ్ సేలుసొసైటి ఎన్నికలు

తెనాలి, మార్చి 8 స్థానికకోవాపరేటివ్ సేలుసొసైటి కార్యవర్గపు ఎన్నికలు జరిగి యీ క్రిందివారు కార్యవర్గపు సభ్యులుగా ఎన్నికైనారు అధ్యక్షులు శ్రీ పన్నపనేని వెంకటరావు, డైరెక్టర్లు- గడ్డం చినవీరయ్య వి రామయ్య, సెల్వా సాంబశివరావు జి వెంకటేశ్వర్లు, ఎం లక్ష్మయ్య, కె వీరయ్యగార్లు. స్వ వి.

పోస్టుద్వారా బట్ట, నూలు రవాణా సౌకర్యం

మద్రాసు, మార్చి 8 పోస్టుద్వారా, బట్టలను, నూలును రవాణాచేయగలుగుటకుగాను యికనుంచి కలెక్టరు, రెవిన్యూడివిజనల్ ఆఫీసర్లు, దరఖాస్తులు పెట్టుకొన్నవారికి ప్రత్యేకంగా అనుమతి జారీచేసెదరని కంట్రోలు వస్త్రశాఖా డైరెక్టరుగారు తెలుపుతున్నారు

రివెన్యూ మంత్రి పర్యటన

మద్రాసు, మార్చి 7 మద్రాసు ప్రభుత్వ రెవెన్యూమంత్రి హోలామార్కి పిశారామరెడ్డిగారు భారత ప్రభుత్వ ఆహారశాఖామాత్యులు కె ఎం మున్షీగారితో 9, 10 తేదీల్లో చిత్తూరు, కడప, కర్నూలు, అనంతపురం జిల్లాల్లో పంచారం చేస్తారు 8 పాయంత్రం బొంబాయిల్లో బయలుదేరి 11 ఉదయానికి మళ్లీ తిరిగివస్తారు.

తణుకు పట్టణాభివృద్ధి

'పీపుల్స్ ఫ్రంటు' కృషి

తణుకు, మార్చి 8 ఈ పట్టణాభివృద్ధికై కృషి చేసేందుకుగాను ఏర్పడిన 'పీపిల్స్ ఫ్రంటు' వారు ఒక కార్యవర్గాన్ని ఏర్పాటు చేశారు ఆ కార్యవర్గానికి అధ్యక్షుడు కె నిష్టి కోదండ రామయ్య, కార్యదర్శులు జంధ్యాల ప్రకాశరావు, యర్రమిల్లి శేషగిరి రావుగార్లు, కోశాధికారి వారణాసి విశ్వేశ్వరరావుగారు; కార్యవర్గ సభ్యులు సంపర శేషగిరిరావు, దళిత సూర్యనారాయణ, పానుగంటి నరసింహారావు, బంగా సత్యనారాయణ, చింతలపూడి సత్యంగారు పీరు పట్టణంలో పలుచోట్ల బహిరంగసభలు జరిపి, దినుక కార్యక్రమం పంచాయతీ బోర్డు ద్వారా అమలు జరిపిస్తామని ప్రజలకు చెప్పారు

చెత్తను తొలగించి, మురుగునీటి కాలువలు త్రవ్వించి గ్రామాని పరిశుద్ధంగా చేయటం, ప్రతి వార్డులోనూ స్త్రీలకు మరుగుదొడ్డు, మెయిన్ రోడ్లలో సెప్టిక్ టాంక్ అమర్చిన పాయిఖానాలు, మరుగు దొడ్లు, వుచ్చలదొడ్లు నిర్మించటం, పంపుల ద్వారా నీటి పరఫరా ఏర్పాటు, కాలువగట్లను ఎత్తుచేసి వూరి మురుగు అందులో పడకుండా చూడటం, వీధుల వసతి గృహాలను నివేశన స్థలాలు మంజూరు చేయించటం, కొత్తరోడ్లు పార్కులు, ఆటస్థలాలు నిర్మింపచేయటం అన్ని వార్డులలోనూ ప్రాథమిక పాఠశాలలను నెలకొల్పటం పంచాయతీ పరిహద్దులను పెంచటం, పంచాయతీ ఆఫీసుకు స్వంత భవనాలు కట్టించటం మొదలైనవి (స్వ వి)

అనంతపురం ప్రభుత్వ కళాశాల వార్షికోత్సవము

అనంతపురము, మార్చి 8 చిరకాలము ప్రభుత్వకళాశాల అధ్యక్షులుగా నుండి విద్యార్థుల గౌరవాభిమానములు చూరగొన్న శ్రీ యస్ ఆర్ కృష్ణమ్మ ఎం ఎ (క్యాంటబ్) గారి అధ్యక్షతన గత సాయంకాలం కళాశాల ప్రాంగణములో వార్షికోత్సవం జరిగినది

అధ్యక్షులు ఈ కళాశాలలో తమ పూర్వ పరిచయమును వివరించుచు తామాశించినట్లు కళాశాల పర్యవేక్షణతో సుఖాభివృద్ధిపొంది పెంపొందు చుండుట శుభావహమనియు, విద్యార్థులు తాము సంపాదించిన విజ్ఞానమును, గ్రామసీమలలో అవకాశములేక విద్యాహీనులుగనున్న తమ సోదరప్రజలకు అందించి తద్వారా దేశసేవ చేయవలెనని ఉద్బోధించారు

ప్రిన్సిపాలు శ్రీ మహీధరమ్ గారు కళాశాలని వేదికను అర్పించుచు ప్రస్తుతము 1005 మంది విద్యార్థులు యిందు చదువుచున్నారని నుడివిరి

వైస్ ప్రిన్సిపాలు జబాబ్ హబిబుల్లా గారి వందన సమర్పణతో సభ ముగిసినది

సాయిబాబా హైస్కూల్ వార్షికోత్సవం

అనంతపురం, మార్చి 8: శ్రీసాయిబాబా జాతీయోన్నతి పాఠశాలా వార్షికోత్సవము శ్రీ యస్ శ్రీనివాసులు (అడ్వకేట్) గారి అధ్యక్షతన క్రితం శుక్రవారంనాడు జరిగినది

స్కూలు అభివృద్ధిని గూర్చి హెడ్మాస్టరుగారు తెలియజేస్తూ తగినంత వసతులులేక చాలఇబ్బంది కలుగుచున్నదని అన్నారు.

పురప్రముఖులను విద్యాభిమానులను విరళములిచ్చి తద్వారా విద్యాదానమునకు తోడ్పడి ఇట్టి ఉత్తమసంస్థను పోషించవలెనని విజ్ఞప్తిచేశారు

శ్రీ కె ఎస్ రాఘవాచార్యులు గారు ఆటలలో గెలుపొందిన విద్యార్థులకు బహుమతులు పంచిపెట్టారు

బారువలో అగ్నిప్రమాదం

దాదాపు రు 40 వేల ఆస్తి నష్టం

బారువ, మార్చి 6 నిన్న నీపూరిలో అగ్నిప్రమాదం సంభవించి 52 యిండ్లు కాలిపోయాయి దాదాపు రు 40 వేల ఆస్తి నష్టమైంది నిరుపేదలైన పల్లెవారు, మధ్యతరగతికి చెందిన కంపాలులు యీ ప్రమాదంవల్ల పూర్తిగా నష్టపోయారు చేపలుపట్టే వలలు, మగ్గాలు పోయాయి స్థానిక ప్రజలే తక్షణ సహాయం ఏదో చేసినప్పటికీ యీ అభాగ్యులకు అధికారఅధికారసంఘాలవారి సహాయం అవశ్యకమని పట్టణ రైతుకూలీ ప్రజాపార్టీ కార్యదర్శి టి అదినారాయణగారు తెలుపుతున్నారు.

కీ శే. ద్వారకాదీక్షితులుగారు

విజయనగరం, మార్చి 8: అనేక సంవత్సరాలపాటు కాంగ్రెసులో వుండి, జాతీయోద్యమంలో అనేక కష్టాలకు లోనయిన ద్వారకాధిపతిదీక్షితులు గారు నెల్లాళ్లక్రిందట చెందారని ప్రాయటానికి చింతిస్తున్నాము దీక్షితులుగారు కొద్ది రోజులుగా అస్వస్థగా వుంటున్నారు గౌరవార్థం నెల్లాటిరోజున సమావేశమయిన పురప్రముఖ సంఘ సమావేశం వాయిదా వేయబడింది వారి దహనకార్యాలు కూడా మూసివేయబడ్డాయి. స్వ వి.

చేనేతవారికి నూలు సప్లయి సమస్య

'నూలుమిల్లులు స్వాధీనం చేసుకొని అయినా పరిష్కరించాలి'

నిడుబ్రోలు, మార్చి 1: ఇటీవల చిలకలూరిపేట, పెదగంజాం ప్రాంతాలలో పర్యటించిన ప్రసిద్ధ కోటయ్యగారు ఈ ప్రాంతాలలో చేనేత కార్మికుల వృత్తికి ఆధారభూతమయిన నూలు కొరతి తీవ్రంగా వున్నదని తెలుపుతూ, ప్రభుత్వం ఇప్పుడు వున్న నూలు మిల్లులను స్వాధీనం చేసుకొని అయినా చేనేత కార్మికులకు చాలినంత నూలు సరఫరా చేయాలని కోరుకున్నారు చిన్న చిన్న యంత్రాలద్వారా ఆయా కేంద్రాలలో నూలు వుత్పత్తికి కల అవకాశాలను చేనేత కాంగ్రెసు పరిశీలిస్తున్నదని చెల్లడించారు బంజరు భూముల కందలకొలది ఎకరాలుగా కొందరు వ్యక్తులకు మంజూరు చేయకచిన్న చిన్న ఖండాలలో పేదరైతులకు యిమ్మని ప్రభుత్వాన్ని ఈయన కోరుకున్నారు

చీరగంజాం, పెదగంజాం మత్స్య పారిశ్రామికుల సహకార సంఘాలు ఏర్పరచి ఆ సంఘాలద్వారా వలలకు కావలసిన నెంబర్ల నూలుసప్లయి చేయిస్తే తప్ప యిప్పుడు మత్స్యశాఖ డైరెక్టరు మంజూరుచేసే నూలు చేపల పద్విపిడోగం కావనిపూడా ఈయన అంటున్నారు

మరో డెమోక్రటిక్ ఫ్రంట్

తిరుపతి, మార్చి 6: తిరుపతిలో డెమోక్రటిక్ ఫ్రంట్ అనే పేరిట ఒక కొత్త సంఘం యేర్పాటైంది గత ఆదివారంనాడు మొట్టమొదటి సారిగా బహిరంగ సభ జరిపి, తిరుపతిలో నీటిసరఫరా యెద్దడి విషయం చర్చించారు జి శివయ్యగారు సభకు అధ్యక్షత వహించారు యం శ్రీనివాసాచారి, టి యస్ ఆర్ చౌదరి, ఆర్ యం రత్నం, వి దశరథరావు గారలు, సభలో మాట్లాడారు

తిరుపతి నీటిసరఫరా స్కీమును వెంటనే అమలుజరపాలని ప్రభుత్వాన్ని, లారీలద్వారా నీరు సరఫరాచేయాలనీ మున్సిపాలిటీని కోరుతూ తీర్మానించారు (స్వ వి)

గంజాంజిల్లా గ్రామాలలో అగ్నిప్రమాదాలు

రు గురి మరణం, వందలాది కుటుంబాలకు నిరాశ్రయం

కటక్, మార్చి 6: యీ వారం, గంజాం ధేంకౌనల్ జిల్లాలగ్రామాలలో అగ్నిప్రమాదములవల్ల రు గురు వ్యక్తులు మరణించారు. అనేక వందల కుటుంబాలు నిరాశ్రయమైనవి

గంజాంజిల్లాలో బోలుపారా సమీపంగా ఉన్న కోలబో గ్రామంలో సంభవించిన అగ్నిప్రమాదంలో ఇద్దరు పురుషులు, ఒక స్త్రీ దుర్మరణము పాలైనారు 550 కుటుంబాలు ఆశ్రయంలేక అల్లాడిపోతున్నవి

ఆపాయస్థితి బొంగోరడా గ్రామంలో 150 కుటుంబాలు నిరాశ్రయమైనాయి

గంజాంజిల్లాలోనే బొయికాని సమీపంగా బట్టపాద అనే గ్రామంలో 30 కుటుంబాలు ఆశ్రయం కోల్పోయినది యిద్దరు వ్యక్తులు ప్రమాదంలో మరణించారు ధేంకౌనల్ జిల్లాలో రాయితోరణి గ్రామంలో 85 కుటుంబాల యిండ్లు పరకు రాయి(పీతి అయినాయి 27 మేకలు ఒక ఆవు అగ్నికి ఆహుతియైనాయి గంజాం జిల్లాలో మరో గ్రామంలో ఉన్న 400 యిండ్లు పూర్తిగా తగులబడిపోయినవి

(పి టి ఐ)

తణుకువద్ద స్త్రీహత్య

తణుకు, మార్చి 6 కొవ్వూరు తాలూకా దొమ్మేరునుంచి అంతిర్వేది తీర్థానికని బయలుదేరిన ముదుమారి మూర్తి కాంతమ్మ అనే 30 ఏండ్ల స్త్రీ దారిలో పొగాకుతోటలో హత్యగావింపబడింది ఆమెవంటిపై నున్న నగా యిక్కడ ఒకవ్యక్తికనిపించగా కొవ్వూరు సర్కిల్ యిన్‌స్పెక్టరు ఆర్ శేషగిరి రావుగారు పటుకొన్నారు ఈమె హత్యకు కారకుడైనట్లుగా అనుమానించబడిన ఆమెదగ్గిరబంధువు పరారీలో వుండగా పట్టుకొని పోలీసులు కేసు దర్యాప్తుచేస్తున్నారు (స్వ వి)

కీ॥ శే॥ లక్ష్మీబాయమ్మగారికి కాశేశ్వరరావుగారి జోహార్లు

విజయవాడ, మార్చి 6: "అనేక సంవత్సరాలలో సహజ అంధకారంలో జన్మించిన స్త్రీలలో అత్యుత్తమ శ్రేణికి చెందినది శ్రీమతి పున్నవ లక్ష్మీబాయమ్మగారు. ఆమె పవిత్రజీవితము, పున్నతాదర్శాలు, అఖండత్యాగము, నిరంతర దేశసేవ భావితరాలవారికి ఆదర్శప్రాయములు కాగలవని" అని పేర్కొన్నారు అయ్యదేవర కాశేశ్వరరావుగారు వారదగిన నివేదన వ్యవస్థాపకురాలు శ్రీమతి పున్నవ లక్ష్మీబాయమ్మగారికి జోహార్లు అర్పించారు ఆమె ఆత్మకు శాశ్వతశాంతిపథం చేకూరుగాక యని కాశేశ్వరరావుగారు భగవంతుని ప్రార్థిస్తున్నారు.

తెలుగులో అనువాద సాహిత్యం

ప్రాబల్య హేతువుల పరిశీలనకై సభ

మద్రాసు, మార్చి 2 తెలుగుభాష, వాఙ్మయాల మీద పరాయి భాషల ప్రాబల్యాన్ని, యితర భాషలపై తెలుగు భాషకు కలిగిన ప్రాబల్యాన్ని నిర్ణయించి, అనువాద సాహిత్యాన్ని లోపరహితంగా పుష్కలమని తెలుగు భాషా సమితి యాజమాన్యాన ఏర్పడిన సంస్కృతి సమితివారు త్వరలో ఒక మహాసభ జరుపబోతున్నారు ఇంతవరకు వేరువేరు భాషల నుంచి తెలుగులోనికి అనువాదింపబడిన గ్రంథాలను గూర్చి, వాటి ప్రభావం, పలుకుబడిని గూర్చి ఆయా శాఖలలో అరితేరిన వారిచేత వుపన్యాసాలు యిప్పిస్తారు తెలుగులోకి అనువదింపబడినవీ, తెలుగులో నుంచి యితర భాషలలోనికి అనువదింపబడిన గ్రంథాలు సమకూర్చి యీ మహాసభతోపాటు ప్రదర్శిస్తారు

రాయల్ చెరువు ఫిర్కాలో సేవాసంఘ స్థాపన

చిత్తూరు, ఫిబ్రవరి 29 పుత్తూరు తాలూకా రాయల్ చెరువు గ్రామంలో రాజా కుమార స్వామిరాజా, ఎం ఎల్ ఎ గారి యాజమాన్యాన యిటీవల జరిగిన సమావేశంలో యీ ఫిర్కా ప్రజలకు సేవ చేసేందుకు రాయల్ చెరువు ఫిర్కా సేవా సంఘం ఒకటి స్థాపితమైంది ఈ కార్యక్రమానికి అధ్యక్షత వహించబడినందుగా కుమార స్వామిరాజాగారిని నాదిరాజు రామమూర్తిగారు కోరారు రాజాగారికి, పుత్తూరు నుంచి వచ్చిన కదిరివేలు మొదలి, దొరస్వామి మొదలియార్ గార్లకు పూలమాలలు వేశారు వయోజన పాఠశాలలు, సహకార సంఘాలు స్థాపించటం వంటి ప్రజోపయోగకరములైన పనులు చేయటం యీ సంఘాశయంగా నాదిరాజు రామమూర్తిగారు చెప్పారు ప్రభుత్వం చేయదలచుకొన్న రోడ్డు పనులు, చెరువుల మరమ్మతులు మొదలైన ప్రజా సమస్యల నివారణ పనులు యీ సంఘంద్వారా జరుపటానికి, అధికారులతో సంప్రతి రైతాంగానికి కావలసినవని యీ సంఘంద్వారా పొందించటానికి ప్రయత్నించ వలసి వున్నదని కూడా చెప్పారు హిందీ పండితుడు టి కన్నయ్య గారి పుపన్యాసానంతరం రాజాగారు ప్రసంగిస్తూ యిట్టి ఆశయంతో సంఘం ఏర్పడినందుకు తమ హర్షాన్ని తెలియచ్చుతూ తమకు వీలైనంతవరకు ప్రభుత్వం ద్వారా సహాయం చేయించగలమని కోమాయిచ్చారు కంపలు జాయిడుగారు పథికులకు, అధ్యక్షునికి కృతజ్ఞతాభివందనాలు చేశారు (స్వ వి)

గుంటూరులో వయోజన పాఠశాలలు

గుంటూరు, మార్చి 1: గుంటూరు పురపాలక సంఘ యాజమాన్యాన 8 వయోజన పాఠశాలలు నెలకొల్పారు

మొదటిది గత 26 వ తేదీ సాయంత్రం 6-30 గంటలకు పాతకోటేటలోని హిందూ బాలురపాఠశాలలో శ్రీ మునిసిపల్ కౌన్సిలర్ శ్రీ కనకాచార్యుల అంకమ్మగారు ప్రారంభించారు శ్రీ అంకమ్మగారు మాట్లాడుతూ వయోజనులంతా చదువుకొని దేశములో నిరక్షరాస్యతను నిర్మూలించాలని ఉద్బోధించారు

మిగత రెండింటినీ, మునిసిపల్ కమీషనరు శ్రీ యస్ అంకన్నగారు ప్రారంభించారు (స్వ వి)

న్యాయకార్యనిర్వాహక శాఖల విభజన

తిరుపతికి విచారణసంఘం రాక

తిరుపతి, మార్చి 8: మద్రాసు హైకోర్టు న్యాయమూర్తి పి రాజగోపాలస్వామి యియ్యరి శ్రీ కాజ స్థానిక మేజస్ట్రేటు కోర్టులను దర్శించారు స్థానిక న్యాయవాది సంఘం వారు, అడిషనల్ ఫస్టుక్లాసు మేజస్ట్రేటు కోర్టుకు చందగిరికి బదిలీ చేయకుండా తిరుపతిలోనే ఉంచాలని న్యాయమూర్తికి నివేదించారు కోర్టుకు పరిధియిలోపల వసతి కల్పించడమన్న సమస్యగా ఉన్నట్లు తెలుస్తున్నది కొంచిపోర్టులను యెత్తివేయడము, మరో సబ్ మేజస్ట్రేటు కోర్టు పెటడం యిత్యాది అనేకవిషయాలను గురించి న్యాయమూర్తి రాజగోపాలస్వామి గారు చర్చించారు తనకు నివేదించిన విషయాలను గురించి ఆలోచిస్తానని ఆయన వాగ్దానం చేశారు (స్వ వి)

గిద్దలూరు

స్థానిక మాధ్యమిక పాఠశాల 26 వ వార్షికోత్సవం, ఫిబ్రవరి 29 తేదీన తిరుపతిపల్లారు యస్ వెంకటస్వామి నాయుడుగారి అధ్యక్షతన జరుపబడినది ప్రధానోపాధ్యాయుడు శ్రీ పి సత్యనారాయణగారు వార్షిక నివేదిక చదివిన పిమ్మట అధ్యక్షులు పోటీ పందెములలోను ఆటలలోనూ గెలుపొందిన బాల బాలికలకు బహుమతులు యిచ్చారు పాఠశాలవసతులు యిబ్బంది కరముగా ఉన్నదని, యీ పాఠశాల ఒక అవరణలో ఊరి బయట ఉండుట ఆవశ్యకమని అధ్యక్షులు తమ ఉపన్యాసంలో సూచించారు బాలబాలికలచే హాస్యనాటకములు, నాటకములు ప్రదర్శింపబడినవి.

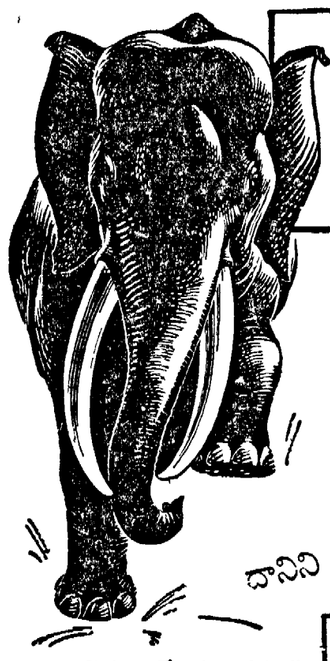

ఏనుగ బలము
వాటర్ బరీస్ కాంపౌండ్ తో
దానిని మీరు పొందండి.

ఆంధ్రపత్రిక ★ సారస్వతానుబంధం

1952 సం॥ మార్చి 9-వ తేదీ, ఆదివారము

అర్థరహిత కవిత్వం: ఒక సమర్థన

శ్రీ జ్యోతి స్వరూప్ శాస్త్రానా

సౌందర్యకాంక్ష, అనూయకత్వం, నవ్వులాటలు, ఇవి మనవి, తిక్కన జీవితమంతా హాస్యాస్పదమైన విచిత్రాభినయంగా వున్న దన్నమాట వింటే నియంతృత్వాధికారమేదైనా మండిపడుతుంది, కార్మిక నియంతృత్వం కానివ్వండి, మరో సమష్టి నియంతృత్వం యేదైనా కానివ్వండి ఈ సమష్టి నియంతృత్వాలు జీవితాన్ని సహజ సౌహార్దతితో ఆనందించలేవు అయితే దేవుళ్లయినా కావాలి, లేక పోతే వశించేనాపోవాలి అనిధారాప్రతిం పూనాలి, లేదా అహంయిత్యంగా చావాలి మాతృదేశాన్ని ప్రేమించాలనిండేగాని, యెల్లాయి, ప్రలాయి వగైరా వ్యక్తులతో మనకి పోల్కయం వుండకూడదు ఇక ఒక వ్యక్తిని ప్రేమించుకున్నాం అంటే అదిష్టాయిలో మరోవ్యక్తి కెవర్నీ ప్రేమించకుండా వుండాలి; మానవ జాతిని ప్రేమించుకున్నామంటే అందుకు అవసరమైతే స్నేహితుల సందర్భాన్ని బలిచెట్టటానికి కూడా సిద్ధంగా వుండాలి; జాతిపట్ల వుండే అనురాగం ఇంకని మరిచిపోవాలి మనలో వుండే మానవత్వాన్ని నశింపచేసి పరజాతిని పురుగులక్రింద తీయాలు చేసే యీ ప్రచార కార్యక్రమం, సైకవదశ మంటే ప్రారంభిస్తోంది 'బ్రతిమన్న ప్రేమించు, స్టాలిన్ను ప్రేమించు, భరతమాతను ప్రేమించు, అంతేగాని తుమ్మాయినీ జగ్గాయినీ ప్రేమించకు' ఇవీ ప్రచారాలు

ప్రపంచంలో అన్యాయం వుంది, అందుచేత అతి గంభీరంగా ముఖం బిగించుకుని ప్రపంచంమీద సర్వత్రా ముఖంగా నిరంతర దండయాత్రకు పూనుకోవాలి బ్రతికి వున్నంతకాలం పళ్లు కొరుకుతూ కత్తులు నూరుతూ కూర్చొవాలి జగత్తులో వెకు తోపాటు మంచికూడా కొంత వుందనీ, ప్రపంచమంటే కేవలం పర్వం వెకుతో నిండిన ఒకటో అంతంలేని ఎడారిగాని, మంచితోనిండిన పంట చేనుగాని కాదనీ, మానవులలో మంచి చెడూ రెండూ వుంటాయనీ—ఈ జాపకు అభిప్రాయాల నన్నిటినీ దంపుకోవాలి అన్యాయంమీద పాగించే సర్వత్రా ముఖదండయాత్రలో ఉన్న మంచిని కూడా నిర్మూలించి పారేయ్యాలి, ఎలుకకోసం ఇల్లుచిచ్చుపెట్టుకోవాలి,

అర్థరహిత సాహిత్యసీమ కేవలం ఇంకుకు భిన్నమైంది అది వెలుగు నీడల విచిత్రసంచారం, జీవితంలో పొడి నూపే ఒడిదుడుకులు పనికందుల అనూయకపు నవ్వులపకపకలలో మునిగి తెప్పకలవ లేలుతూవుంటే ఇలాంటినవ్వులు నియంతృత్వాధికారాలలోపనికిరావు, సౌందర్యవస్యాసులు గొడ్డుమాంసంలా

కాల్చటంమాని నేస్తాం, మధు సేవకు వ్యక్తి చెబుతాం, అడవార్ళను చెంత చేరనీకుండా ఘోటకబ్రహ్మచర్యానికి పూనుకుంటాం జీవితంలో వుండే ఇలాంటి చిన్నిచిన్న ఆనందాలన్నిటినీ తంపుకుని, నిర్గంధని రామయణా, పవిత్రతా పరిశోభితమూ అయిన ఒక బ్రహ్మాండమైన 'ఎయిర్ కండిషన్డ్' స్వర్గాన్ని నిర్మించామే అనుకోండి దాని ప్రయోజనమేమిటి అని జనా ప్రశ్న మనిషి పులకిస్తూ మనకు మరిచి జాట్యంచేసి పకపకలాడలేని వాడు తుచ్ఛస్వర్గాలవల్ల ప్రయోజనం యేమిటి? మనం జీవనమరణసంధ్యలో పోరాడుతున్నమాట నిజమే మనలో చాలామంది మోయలేని కొడివి బుజాన వేసుకుని ఈ గానుగ రాళ్లను తిప్పలేక పతనమతిమాతున్నామన్న సంగతికూడా నిజమే కాని, ఈ గానుగరాళ్ళే జీవితమనీ ఈ కాడే మానవుని విధి నిర్ణయమని భ్రమపడటం కేవలం పొరపాటు ప్రపంచంలో అహంయిత్యిపు పెద్దపుర్రూ, దుర్వాంధల నిశాచాలూ అనామా దౌర్జన్యాలతో మనుషుల్ని పీక్కుతిని తోకేశ్యూ వున్నాయి గనక అతి జాగరూకులవై, తూటాలు అమర్చిన పిస్టలు సర్వదా చేతో బుచ్చుకు తిరగాలనటం బాగానే వుంది, ఇంతా ఈ దుర్గమారణ్యానబడి వేటాడిన అనంతరంకూడా, తుపాకి ధ్వనుల తణగుణధ్వనీ మృత్యువూ మనవో మరో ఆనందమేదీ లభించని పక్షంలో, ఈ పిస్టలు పుచ్చుకు తిరగట మెందుకు, పులిని కొట్టిచంపటమో, మనం దానికి ఆహారంకావటమో, ఈరకడం తనం ఎందుకు? మనిషి యెంగుకు జీవిస్తున్నాడు? జీవించటంలో ఏదో కొంత ఆనందంవుంది గనక నే మనం అలాంటి అవకాశం లేకుండా చేసి నప్పుడు యింకా జీవించవలసిన అవసరమేమిటి నవాతినవాదుల ధోరణికంటే, ఈ సమష్టి నియంతృత్వాల ధోరణి మరింత అధ్వాన్నంగా వుంటుంది పిల్లల్లో వచ్చిన బాధేంటంటే అవన్నీ మించిన అతితార్కిక ధోరణి మానవత్వాన్ని మనహాయించి చెడుతెరిగిన ఈ అతితార్కిక ధోరణితో మనిషికి పిచ్చులూ పెరులూ పుట్టుకొస్తయ్ మానవుడు బ్రతికటానికి కొన్ని సమస్యలు చిన్నిచిన్ని ఆనందాలన్నీ తార్కిక జ్ఞానంతో యుక్తాయుక్తములని నిర్ణయించదగినవికావు మనం ఒక మనిషిని మరోమనిషి కంటె యెక్కువగా ప్రేమించుకోం; దానికి కారణమేమిటంటే, యేమిటి సమాధానం? బాగా కష్టపడి అలసిపోయినప్పుడు, కాసేపు స్వేచ్ఛగా కూర్చుని చుట్ట కాలుస్తాం లేదా రెండుజోస్సుల పానీయమేదేనా పుచ్చుకుంటాం ఇవన్నీ యతి క్తాయుక్త పరిజ్ఞానంతో ఆలోచించి చేస్తున్న పనులేనా వాస్తవానికి మానవుడు దుఃఖిగా వుండటానికి అనేక కారణాలు కనుపించుతున్నయ్ గాని సంతోషిగా వుండటానికి కారణాలు నిరూపించలేం నేను కుద్ధ తెలివి తక్కువ వద్దమ్మనేకావచ్చు, కాని సంతోషంగా వుండటానికి ఎలాటి అధ్యంతరమూలేదు క్షూలంగా ఆలోచించితే, జీవితానందానికి సంబంధించిన సమస్త విషయాలూ అర్థరహిత మైనవేనని నా పరమనిశ్చయం జీవితం తార్కికజ్ఞానానికి అతీతమైంది కేవలం తార్కికజ్ఞానాన్ని ఆధారంచేసుకుని బ్రతుకదలిస్తే మానవజాతికి సమష్టిగా ఆత్మహత్య చేసుకోవటం మినహా మరో గమ్యస్థానం కనుపించదు మానవులు బ్రతుకుతున్నారంటే, జీవశాస్త్రపేత్తలు తమశాస్త్ర పరిశోధనలకు సీమకుందేళ్ల నుపయోగించినట్టుగా, మానవ వ్యవస్థానిర్మాణ బాధ్యతను స్వయంగా నెత్తి నేసుకున్న ఇంజనీర్లు తమ పరిశోధనా ప్రయోజనాలకు ప్రయోగ పరికరాలుగా వాడుకోడానికేనా? పిల్లలు రాళ్లుపేని కొట్టడానికి కప్పలు బ్రతుకుతున్నాయనడం ఎలాంటిదో ఇది అలాంటిది పిల్లగాళ్లు సీతాకోకచిలుకల్ని పట్టుకుని, దాన్ని యథాతథంగా కాగితమీద అంటించి ఎంతో ఆనందించుతారు కాని సీతాకోకచిలుక బ్రతుకుతున్నది కేవలం, పిల్లల ఆనందం పరమార్థంగా ఈ హింసాకాండకురికొనటానికికాదు సీతాకోకచిలుక దృష్టినుంచి అలోచించితే, ఈ అత్యాచారం నుంచి తనమతిని కాపాడుకోవటానికి ప్రయత్నించటం ఎంతో అవసరం అలాగే నిరాశావిస్ఫోటనాలలో మునిగిపోకుండా నిలబడి దౌర్జన్యాన్ని రెదుర్కోవలసిందే కాని ఈ నరాల యుద్ధానికి అనంతరం ఎన్నో అమూల్యమైన ఆనందాలను అనుభవించాలనే ఉద్దేశంతోనే మనం రంగంలోకి దిగుతున్నామనే విషయం మరచిపోగూడదు

మానవ జీవితంలోవున్న మహోత్కృష్టమైనదంతా, అత్యంత స్వల్ప విషయాలను అంటిపెట్టుకునివుంది—నవ్వులూ, జాట్యాలూ అనూయకత్వం ఇత్యాదియః ఈ అర్థరహిత ఆనందాలనో నిండివున్న, బాలిక ప్రపంచం, ఏకాస్టికా, మార్కుస్లు నిర్మించే మహా విశ్వాసాలకంటే పదిరెట్లు అర్థయుతమైనదంటాను అంటే ప్రపంచంమీద చిరకీర్తిపుట్టి పదిపాటలుమాని భిక్షులుగా తిరగమని గాదు, చిన్న పిలలు మోస్తరుగా వుండటానికి, మందులూ మాకు ఏరా! జాతిని చేసుకుంటావురా! ఊరంతాతిరిగి తను కడుతున్న గాలిమేడలను, తను కంటున్న తీయని కలలు స్నేహితులకు వర్ణించి చెప్పి వచ్చిన కౌమేశ్వరరావును తిట్టి అడిగింది

కౌముకు విసుగనిపించి ఏమిటి దీ వెర్రిగోల? ఇరవయ్యోపడిలో పడే వరికి పెళ్ళి, పెళ్ళి, పెళ్ళి, పెళ్ళి చేసుకోకపోతే వచ్చిన చిక్కేమిటో! కౌము నిరహంతో అందముందని గుర్తించాడు ఏవస్తువైనా దూరంగా ఉంటే ఆశలు రేకెత్తిస్తూంటే దే ఆనందం ఎంతసుందరమైన వస్తువైనా చేతిలో పడేవరికి దాని ప్రత్యేకతను కోల్పోతుంది ఈవగ్గ వత్యాన్ని గుర్తించిన కౌముకు కొంతకాలం ఆ అమ్మాయిని ఈ అమ్మాయినిగురించి ఆలోచిస్తూ ఆనంద మనుభవించటం ఉత్తమంకాని పెళ్ళిచేసుకోటం మంచిదికాదని అనిపించింది 'అంతకోందరెంగుకమ్మా! నేను బి ఏ ప్యాసయి ఉద్యోగం సంపాదిస్తేగాని పెళ్ళాడేను' అన్నాడు తింగా చెప్పేశాడు

తిట్టినమనుకష్టపడింది తోజా ఇలాగే అంటాడు ఒక్కగానొక్క కొడుకుకాను అతనికి వివాహంచేసి కొడుకూ కోడలూ కలిసిమెలిసి ఉంటూంటేచూసి మురిసిపోదామనుకుంది కాని తినపదార్థాలం అనుకూలంగా లేదు ఎలాగైనా ఒప్పించ వలసిన బాధ్యత ఆమె మీదుంది

నవు పరీక్ష పాసవకపోతే పెళా? నవ్వుతుందనా భయపడుతున్నావు పరిహాయనా! నువ్వు పాసవకపోవటమేమిట్రా? రత్రిబగళ్లు కష్టపడి చదివావు టేబుల్ త్రాగి మరీచదివావు మీన్న ఉంటే నాకేబాధ లేకపోయేదిరా కాని నారాతి ఎవరంచేస్తారు? బి ఏ చదువుకున్న వాడికి ఉద్యోగం దొరక్క పోవడమేమిటిరా? చూడు ఆదంద్రయ్యకొడుక్కి ఇంటర్ పాసవటంతోనే రెండువందల ఉద్యోగం దొరికింది. బి ఏ చదివిన నీకెందుకు దొరకదు? అకారణంగా దిగులు పడతానెందుకు?

ఈసమాధానం కౌముకు తృప్తికలిగించలేదు

చంద్రయ్య జమీందారు పైగామంత్రిగారికి స్నేహితుడు మరి వేనో? బాధతో ప్రశ్నించాడుకౌము. అదృష్టముంటే అదే వస్తుంది ఇంకో జాతిని చేసుకోవూ! కొంత సద్బలేదన్నావు పోనీ నవల్ల గాఉంటుంది కనక వద్దన్నావు మరి జాతికేం? రత్నం లాటి పిల్ల అప్సరస లా గుంటుంది మంచి మర్యాదస్తుల కుటుంబం ఎల్ల చాలా మంచిది కట్నంఏమీ యివ్వలేక పోయినా సలక్షణమైన కుటుంబంలో సంబంధమే చాలా

చివరిమాట కౌముకు ఆనందాన్నీ, ఆశ్చర్యాన్ని కలిగించింది కట్నాలు పుచ్చుకోకుండా పెళ్ళి జరగట మేమిటి? వధూవరులు కిష్టం లేక పోయినా కట్నం కోసమని ఎన్ని పెళ్లిళ్లు జరగటం లేదు? కౌము, తల్లితో కట్నాలు పుచ్చుకోకూడదని జాదించలేదే! తల్లికి బుద్ధిచెప్పలేదే! తన సంస్కరణాభిలాష మనంతా విభరింద లేదే! అయినా తల్లి గుర్తించింది ఎదుటి కుటుంబాలుపడే అవస్థను గుర్తించి జాలిపడేకన్నా ఆమెలో వుంది అభివృద్ధికి రాదలచిన కుటుంబాలు గుణగణాల కధికంగా తావిస్తాయి తల్లి హృదయం అతనికి వచ్చింది తల్లి బాధతో అన్న మాటలు విన్న తరువాత ఇక మొండి చేయటం భావ్యంగాదని పించింది ఏ జాడో ఒకవాడు సంసార సాగరంలో కాలు పెట్టవలసిందేగా! తిప్పించుకు పోదామనుకుంటే లోకం చాలా విరుదులంట గడుతుంది

ఇక తమ్ము అన్నాడు కౌము తలి

లూ రాచ మీపాలు ఉండిపోయేట్టు చేసుకుని చేతులమీదా కాళ్లమీదా బుజ్జిగాళ్లలా పాకాడనుకోగాదు శైశవ ప్రపంచంలోవుండే సౌందర్య అనూయకత్వాలను తంపుకోగూడదనటాను.

మనకున్న సమస్య అల్లా ఒక్కటే-మానవులుగా బ్రతికగలగటం—అర్థరహిత సాహిత్యం ఇదే సందేశాన్ని అందజేస్తున్నది ఉన్నదురదృష్టమల్లా ఏవిటంటే ఈ సాహిత్యం బహుళంగా ఉత్పన్నం కావటంలేదు

జీవితంలోనూ, వాఙ్మయంలోనూ కూడా, అసభ్యతను, కుళ్లునుపమర్థించటానికి, అనితోక్తంతతో పూనుకుని ఎన్నో మహాసిద్ధాంతాలు తయారు చేస్తున్నారు దొంగలుబు, పవ్యాసులు, వేదాంతులు, మొండివాణీ జీవితిపు నవబత్ భావా బళ్లమీదయెక్కి అధికార సిద్ధాంతాల బాజాలు బజాయిస్తున్నారు పిరిపిరి సిద్ధాంతాలు, అదర్శాలు, అబద్ధాలు జనానికి నచ్చ చెప్పటానికి, పారవశ్యం, కళలూ, వేదాంతాలు నిచ్చలనిడిగా వాడిబడుతున్నయ్ హత్యచేయటం గొరవనీయమైన విషయంగా సమర్థించబడుతోంది ఈబాజాభజంత్రీల హంగామా యాపత్తూ మానవోద్ధరణపేర పాసుతోంది ఈ సందర్భగోళంలో చెవులు తడికెలుగట్టి మతిచెడకుండా వుండాలంటే జాపు ఒకటి రెండు పంక్తుల అర్థరహితకవిత అవసరం!

"స్టీట్స్మన్"

వెలుగు: చీకటి

శ్రీ ఆర్. యం. చిదంబరం

హృదయ ముప్పొంగింది

పెళ్ళి మహా వైభవంగా జరిగింది సుహాసా నందం కలిగింది కౌముకు పెళ్ళిని యిరగా చూపి ఒకా శోక సముద్రంలో పడద్రోస్తు న్నా నన్న విషయం కౌముకు జ్ఞప్తి రాలేదు పెళ్ళి పీటలమీద కూర్చున్న స్వరూపు జానకి ముందర పడవాన్ని తిలకిస్తూ కాలం గడిపాడు. పురోహితుడు పది పాట్లు తిట్టిపిలిచి స్వృహ కలిగించవలసిన చ్చింది పురోహితుడెందుకో నవ్వుకున్నాడు

పెళ్ళి కూతురు గది లో ఒక మూల తలవంచుకుని నిలబడుతుంది తిలయిత్తటానికైనా ధైర్యంలేని స్థితిలో ఉంటాడు కౌము కుర్చీలో కూర్చుని తదేక ధ్యానంతో ఆమె కేసే చూస్తున్నాడు ఆమె ముఖభంగిమలను నిలువుటద్దంలో పరికిస్తున్నాడు ఆ విషయాన్ని గమనించిన పెళ్ళికూతురింకా తలవంచింది ఎంతసేపీ మూగసంభాషణ? అసలు ఈ కాలంలో ఇంత సిగ్గుపడే పెళ్ళికూతు రెవరున్నారు? ఆమే ముందుమాట్లాడాలి తాను మాట్లాడకూడదను కున్నాడు కౌము. ఆమె పైకి సిగ్గుతో కనబడుతున్నా లోపల ఆనందోత్సాహం కలుగుతున్నాయి

కౌము లేచాడు ఆమె దగ్గరకు వెళ్ళాడు జానకి! అని పిలిచాడు ఉద్గద్గస్వరంతో ఆమె నవ్వుకుంది అతని యెదలో ఆనందం తాండవించి అతిని స్వర్గానికి కొనిపోయింది జీవితాంతంవరకూ మనిద్దరూ కలిసుండాలనే కాదు మనం మరచిపోయా జానకి ఇలాగే సిగ్గుపడుతూ ఉంటావా? అని అడిగాడు కౌము దానికి కూడా ఆమె చిరునవ్వే సమాధానం

'ఆనందం' అనే దనుభవిస్తున్నాడు కౌము ఎదలో ఒకవైపున ఏదోభారం కనిపిస్తోంది అదిభయం! భవిష్యత్ను గూర్చిన భయం!

కౌమేశ్వరరావు! రిజల్టు పడ్డాయి పోయిమూడోయ్ మిత్రుడు రమణ వచ్చి సమాచారం అందిచ్చిపోయాడు.

కౌము సేమనుకు పరుగెత్తాడు అప్పటికే పేపర్లన్నీ అమ్ముడుపోయాయి ఒక పెద్దమనిషి దగ్గర పేపరడిగి తీసుకున్నాడు తన నెంబరుకోసం వెదకాడు తన నెంబరుంది! కాని ఫస్టుక్లాసులో లేదు సెకండుక్లాసులో లేదు థర్డుక్లాసులో ఉంది! అతనిలో అశాంతి ప్రబలింది కనీసం సెకండు క్లాసయినా వస్తుందని అశించాడు భ్రమ అయింది ఇంటిముఖం పట్టాడు జానకి ఆత్రంతో అతనికోసం ఎదురుచూస్తోంది

పరీక్ష ఏమయింది? కొంపెగా నవ్వుతూ ప్రశ్నించింది ఆ నవ్వుతిన్ని పరిహసించినట్లనిపించింది. అతని అళ్ళి మూసం దెబ్బతిన్నది

ఏదో ప్యాసయాను అన్నాడు

ఎక్కాడు?

మూడోక్లాసు

అందుకే గాబోలు మహావిచారంగా ఉన్నాడు పోనిద్దురూ! ఎన్నిచదువులు చదివితే మాత్రం ఏం లాభం? మీరు కష్టపడి చదివారు అనించిందికాదు దాని కవకరంచేస్తారు? అదృష్టముంటే మంచి ఉద్యోగం వస్తుంది. జానకి నవ్వుతూనే అంది తనమీద తిప్పన్నా మరొకరి మీద వేసింది తనకుశాంతి కౌతాలని బాంధించింది ఆ మెసమాధానం అతని కాశ్చర్యం కలిగించింది అతనిమిత్రుని కొక వనవాసి కీపరాలైన భార్య ఉంది అతనికి సెకండు క్లాసుకన్నా అయితే మీరు చదువులో దద్దమ్మేనన్నమాట అన్నదట. ప్రేమలోనూగౌరవంలోనూ ఆమె అమాట అనలేదు. హేళనతోను, అసహ్యంతోనుఅన్నది అమాటలో మిత్రునికి తలకొట్టి నట్లయిందట జానకి అరితిగా సంచరింపనందు కతని కనుతాపం కలిగింది

ముందున్నదిముప్పల్ పండుగ కష్టించి ఆనందమనుభవించిన కాలం వచ్చింది జీవితంలో బాల్యదశే ఉత్తమమైన దను కొన్నాడు కౌము బాల్యదశను వసంతి ఋతువుతోను, యౌవనదశను గ్రీష్మ ఋతువుతోను పోల్చుకొన అంగ్లకవి అతనికుద్యోగం లభిస్తుందన్న ఆశలేదు తనతో పాటు బి ఏ ప్యాసయిన అరవైమందికి ఉద్యోగా లెక్కడి నుండివస్తాయి? ఇంజనీరింగన్నా చదివి ఉండవలసింది బి ఏ చదివిన వాడికెత్తిమీద గుమస్తా ఉద్యోగం వ్రాసిపెట్టింది గాబోలు!

తిరిగాడు కాళ్ళరిగేటట్టు తిరిగాడు ఉద్యోగాలకోసం తిరిగాడు రెండుమూడు పోస్టులు ఖాళీగా ఉంటే తనకు ఒకటేనా లభిస్తుందని ఆశించాడు కాని కులతత్వాలు ఆకు వాతిమతిభేదాలు పక్షపాతాలు పంచిపెట్టి కోసం ప్రాణాలను సహితం బలియిచ్చే ఈ దేశంలో పుట్టిన కౌముకు ఖాళీయైన ఆ ఉద్యోగాలు కూడా దొరకలేదు

అగ్రాసుంలో వున్న శేక్ మాత్రం కౌముమీద కరుణకనబర్చాడు ఉద్యోగమిప్పానన్నాడు కాని అందైన రూపాయల తీతీ ఇప్పానన్నాడు ఏత్రోజు కనిపించనప్పుడు ఆ ఉద్యోగమే మహాభాగ్యమయింది

చెరిగిన జుట్టుతో ఇలు చేరుకున్నాడు కౌము రోజూ వచ్చే సరుధాన మే వస్తుందని ఆశించింది జానకి కాని అతని ముఖంలో ఏదో ఆనందరేఖ వాట్యంచేసోంది కొద్దిగా ఆశ జనించింది ఉద్యోగం దొరికింది శేక్ దగ్గర గుమాస్తా ఉద్యోగం. నెలకు 60 రూ జీతం అన్నాడు కౌము అతని బాధను గుర్తించింది జానకి

'ఏదోఒకటండి అనవసరంగా జీతం తక్కువని బాధ పడకండి ఖర్చులు తగ్గించుకుంటే అదే సరిపోతుంది అదృష్టముంటే ఇంకొకటి చిక్కి లభిస్తుంది. ఆడంబరంగా తిరగుమా నెట్టు వీళ్ళుల ఖర్చుచేసే వారికి ఘనశాంతి ఉంటుంది దని నేను నమ్మను' ఎంతో చక్కగా పిదార్చింది లాకి ఏ ఆడదన్నా ఇంగంటుందా? అందులోనూ పెళ్ళయిన క్రొత్తలో కి తనకు అదికావలి ఇది కొనాలిఅని గోల పెడుతుంది కౌము చెవిలో అమృతవర్షం కురిసినట్టయింది

ఉద్యోగంలో చేరాడు పనిచాలా ఎక్కువగా ఉంది అయినా యావ్వనంలో పనంగా కలిగే ఉత్సాహంతో 'జానకికోసం' అనుకుని పని చేస్తున్నాడు ముప్పైరోజులు గడచి కష్టించి అర్జన రూపాయలు తెస్తాడు. దానితో ముగ్గురి జీవితాలు గడుస్తున్నాయి ఎకరమా దీనికి రెండోదీనికి తోడవుతున్నాయి ఈకాస్త ఆధారం లాగే నూతన దంపతుల ఆశిర దరపూరితమైన జీవితం గడుస్తోంది

కాలచక్రం గిరగిర తిరుగుతోంది కౌము అలాగే ఉన్నాడు జానకి అలాగే ఉంది లోకం మారదోయింది తనతో చదువుకున్న రమణ పై అంతస్తులో ఉన్నాడు, తన మిత్రుడు గిరీశం పై మెట్టులో ఉన్నాడు అతని అసమర్థతతో గీతోఏమో మరి అతనలాగే ఉన్నాడు కౌము కుటుంబంలో నూతన వ్యక్తి ప్రవేశించాడు ముగ్ధరనుభవించేది నలుగురికి పర్వ వలసి వచ్చింది 'హోర్ లిక్స్' బిస్కట్లూ ఇవి జీవితాన్నంతా మింగేస్తున్నాయి

జానకి కూడా ఆశాతో స్థంగా ఉంది, ముందిప్పుడ్డా వుగ్గు టేచిలో చిల్లి గవ్వకూడా లేదు లోలోపల బాధపడుతూనే కాలం గడుపుతున్నాడు 'కౌము అసమర్థుడు' అంటుంది లోకం అతని అసమర్థతను రుజువుచేయుటంటే తెల్లమొహం వేస్తుంది, ఋజువులేని తీర్పులకు మాత్రం తియారవుతుంది

తల్లి జీవితంకూడా ఆఖరి పడిలో పడింది కొడుకు పడుతున్న కష్టాలను చూచి కుమిలిపోయింది జానితో ఆరోగ్యం మరి క్షీణించిపోయింది కాని ఏమాచేసే స్థితిలోలేదు

'కౌమా! ఓమాటు రామేశ్వరం వెళ్ళి వస్తే బాగుండునురా! ఆ దేవుణ్ణి చూడాలని ఎంతో కాలం నుంచీ, అనుకుంటున్నాను కాని చూడలేక పోయానురా! తల్లి ఎంత బాధతో అన్నదో అతను గుర్తించాడు తల్లి ఎన్నడూ ఏకోరికా కోరలేదు ఒక్కగానొక్క కోరిక కోరింది దానిని తీర్చలేకపోతే కాబ్రతుకు కెందుకు? కాని యెలాగే? సంసారం గడవటమే కష్టంగా ఉంది జానికితోడు రామేశ్వరంకూడా తీసికెళ్ళట మెలాగే?

'చూద్దాంలే' అన్నాడతను ఇక నిర్బంధించ లేకపోయిందా మాతృహృదయం

మరో రెండు కేలండర్లు మారాయి, ఇంట్లో మరొకడు పుట్టుకొచ్చాడు ఈసారి తేడ మనలు ఘాటంలేదు తల్లి వారాని కొకసారి రామేశ్వరం వెళ్ళాలని అడుగుతూంది 'చూద్దాం' అని సెలుకొస్తున్నాడు కాని ఈ చీకటి తెరలు విడిపోయి వెలుగు విరజిమ్మే కాలం రాదేమో!

ఆదివారం రక్తమాంసాలను పీల్చే ఆ ఉద్యోగానికి సెలవుదినం కౌముగడచిన తన జీవితాన్ని సమీక్ష చేసుకుంటున్నాడు పెళ్ళి జరిగిన క్రొత్తలో అనుభవించిన ఆనందం జ్ఞప్తికొచ్చింది కలవరపడ్డాడు తన కింకా ముంచిరోజులు రాలేదనుకున్నాడు సంసార సాగరంలో అడుగు పెట్టకూడదనుకున్నాడు కౌము నిమ్మళించింది భార్యను కట్టుకున్న పనుక ఆమె కోసం కష్టపడితీరాలి ఆపనే తనూ చేస్తున్నాడు

కొన్నికంటలు గడిస్తే మళ్ళీ ఆదరిద్రపు ఉద్యోగానికి హాజరుకావాలి యంత్రిలా పని చెయ్యాలి చీ చీ వధక బ్రతుకు, పలువు రెండుకాళ్ళ హత్య చేసుకుంటున్నారో అతని కర్థమయింది ఇక ఈ ఉద్యోగానికి రాజీనామా యివ్వాలి తిప్పదు ఆ పైజీతపు బ్రతుకు? ఏమా! అది తనకు తెలియదు ఇక తన బ్రతుకు మమ్ముళోలేదు

తిన్నగా శేక్ దగ్గరకు వెళ్ళాడు రాజీనామా పత్రం మిచ్చాడు శేక్ చదువుకొన్నాడు 'కౌమా! అనవసరంగా పొలకుండకు బ్రద్దులుకొట్టుకుంటున్నావు అనక పశ్చాత్తాప పడతావుసుమా' అని హెచ్చరించాడు శేక్

కడుపునిండని పాలకుండ ఉంటేఏం? పోతేఏం? అని చరాలున పనుదిరిగాడు కౌము ఇంటికి వచ్చాడు. అతనిముఖంలో వింత ఆనందం ప్రకాశిస్తోంది పెరిగా నవ్వుకున్నాడు జానకి దిగ్భ్రమచెందింది 'జానకీ! ఉద్యోగానికి నా కూ సంబంధం తీరిపోయింది నేటి నుండి స్వేచ్ఛ స్వేచ్ఛ జానకి గుండె వేగంగా కొట్టుకుంది 'ఏమయింది? ఉద్యోగం తీసేశారా పరిగ్గా చెప్పండి' 'ఆ వాడు తీసేదేమిటి? నేనే రాజీనామాయిచ్చాను' ఆమె తలమీద పిడుగు పడ్డట్టయింది గంపెడు సంసారాని కాధారంగా ఉన్న ఉద్యోగాన్ని చేతులారా జారవిడుచుకుని వచ్చాడు ఆ మెకు కోపం రుకుళం రెండూవచ్చాయి

'మీకు జ్ఞానం ఉందా? మేమంతా ఏమవుతామనుకున్నారు? రెండోవాడికి పళ్ళుకాలిపోతుంది మీ అమ్మకు వళ్ళే దస్త లేవలేక పోతోంది ఇంట్లో అన్నీ నిండుకున్నాయి. అన్నీ తెలుసు మీరా-ఇంగా చేశారే? మీ ఉద్దేశ్య మేమిటి?' ఇంకా ఏమేమో అన్నది అతనుమౌనంగా వేడున్నాడు 'ఏం మాట్లాడరే మా క్షేమం మీకుళ్ళ లేదా? 'నాకు తెలుసు జానకి నేను స్వతంత్రంగా - వ్యాపారం చేయదలిచాను అనుకోవడమే ఉద్యోగానికి రాజీనామా యిచ్చాను'

'వ్యాపారమా? జానికి డబ్బెక్కడనుండి వస్తోంది ఇప్పుడున్న ఆ స్వల్ప చాలవూ' అప్పుచేయను ఆ ఎకరం అమ్మేస్తాను' 'తీరిపోయింది ఇక ధరింపలేను నేనిక్కడుండలేను ఆ ఎకరం లేకపోతే ఈ పాటికి మనబ్రతుకు బ్రద్దలయ్యేది ఇక మీ యిష్టం వచ్చినట్లు చేసుకోండి. నేను వెళ్ళిపోతున్నాను' అతని హృదయంచివుక్కుమంది 'మనిద్దరం జీవితాంతం వరకు కలిసుండాలనే కాపురం మరిచావా? వన్నేం చేయమంటావు? 'అఉద్యోగంతిప్ప మనకు వేరేగతిలేదు. ఆమె యెంత బాధతో అన్నదో అతను గుర్తించాడు తన కష్టాలను పంచుకుంటున్న ఆమెబాధముందు తన బాధెంత?

'అలాగే జానకి' అని శేక్ దగ్గరకు వెళుతూ వెళ్ళాడు

ఆలోచిస్తూ వెళిగా అడుగులు వేస్తున్నాడు శేక్ దగ్గర యంత్రం కన్న అన్యాయంగా బండెడాకిరీ చేయుటానికతని హృదయ మంగీకరించటం

(రవ పేజీ చూడుడు)

రెండు మహానగరాలు

అది ఒక

వైభవోజ్వల మహాయుగం—వల్లకాటి అధ్వాన్నశకం, వెల్లివిరిసిన విజ్ఞానం—బ్రహ్మాండమూలా అజ్ఞానం, భక్తివిశ్వాసాల పరమ పరిఢవం—పరమ పాషండాల ప్రల్లద కల్లోలం ఉజ్వల చైతన్యాల ఉత్ఫుల్ల మహోదయం—అంధాంధ తమసాల అవ్యక్తనిశీథం, ఆశాకుసుమాలు పుష్పించిన అమధుర వసంతం—నైరాశ్యపు దలిగుబుళ్లు తుమకున్న శిశిరాన్యం, సర్వ సంపత్సమృద్ధి—సర్వతోముఖ క్షామం, స్వర్గానికి రాదబాట పుచ్చుకున్న జనం—నడుస్తున్నారు నరకానికి సూటిగా, అరుస్తున్నయ్ అధికార కంఠాలు, అంతా అమోఘంగా వుందని—సూక్ష్మంగా చెప్పాలంటే, నేటి పరిస్థితికి సకలుగా వుంది నాటి పరిస్థితి—

ఆ వాతావరణంలో,
లండన్ పారిస్ నగరాలను
రెంటినీ అలుముకుని సాగిన
ఉజ్వల గాథ.

A Tale of Two Cities

19 వ శతాబ్దపు ఆంగ్ల రచయితలలో అగ్రగణ్యుడుగా పరిగణింపబడిన

చార్లెస్ డికెన్స్

రచించిన ఈ మహోజ్వల గాథను

ఆంధ్రపత్రిక సచిత్ర వారపత్రికలో
సీరియల్‌గా సంవత్సరాదినుంచి పాఠకులకు
అందజేస్తున్నాం

ఇపుడే చేరినవి!

గట్టి అట్టలు (Hard Boards)

1/8" మందము, అనేకరకములలోను రంగులలోను దొరకును

గోడలకు, లోకప్పులకు, పైకప్పులకు, పార్టీషనులకు, సబ్ ఫ్లోరులకు, ఫర్నిచరుకు ఫకడోరులకు, హోర్డింగులకు, పెట్టెలు చేయుటకు, సెంటరింగుకు ఇంకను వేలకొలది అనేకపనుల కుపయోగించుము. గట్టిగాను, లేలికగాను నుండి కుళభేదుగా బాడదగిన పరికరము.

ఇనుసులేపన బోర్డులు

1/2" మందము

కుబ్బుకాకుండ చేయుటలో కప్పులకు సినిమా థియేటర్లకు, సంగీత శాలలకు, వేడితగలకుండుటకు, ఫ్యాక్టరీలకు, పక్కుపూపులకు అదర్శమైనది సరవమైన ధరలకు దొరకును

విక్రయములకు:

ఇంటర్నేషనల్ ట్రేడర్సు,
"లక్ష్మీనివాస్" ఫో. బా 187, 183 బ్రాడ్వే, మద్రాసు 1

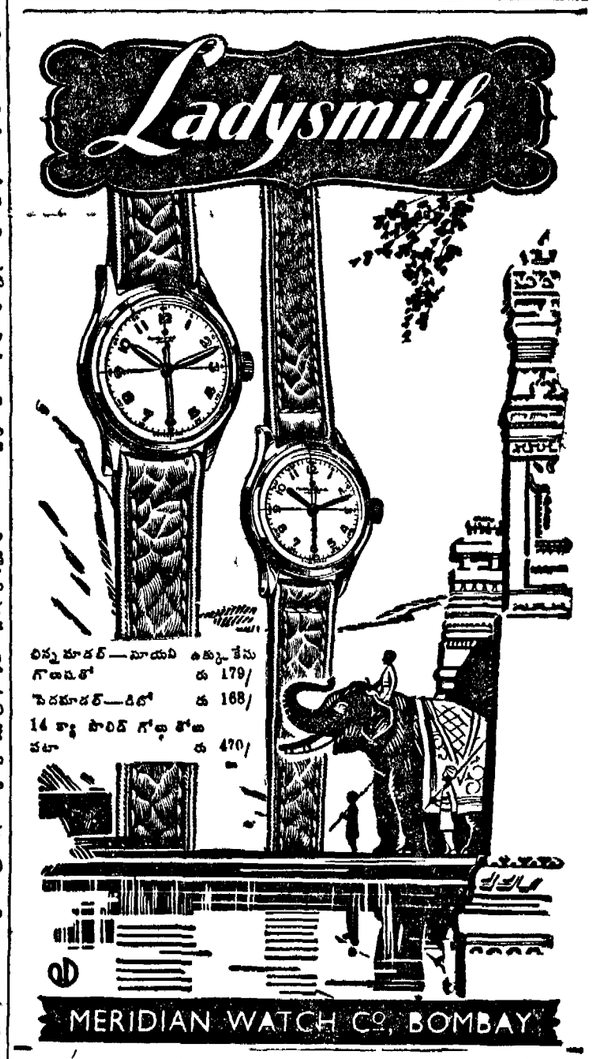

లిస్టు మాదర్—మాయని ఉక్కుకేసు గొడ్రాజ్ రు 179/
పెదమాదర్—డిటో రు 168/
14 క్యా పౌండ్ గోల్డ్ కేసు వగా రు 470/

సుందర సీమనుండి బహుమతులు

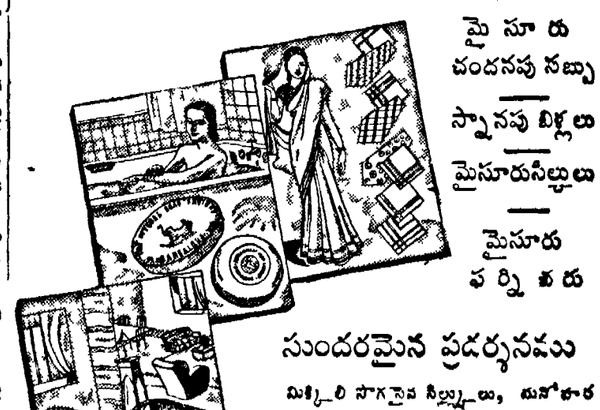

మైసూరు చందనపు సబ్బు

స్నానపు బిళ్లలు

మైసూరుసిల్కులు

మైసూరు పర్నిచరు

సుందరమైన ప్రదర్శనము

మిక్కిలి సొగసైన సిల్కులు, మనోహర మగు సబ్బులు, టాయిలెట్ వస్తువులు, మంచి పవిత్రమగుగల ఫర్నిచరు, లెక్కలేనన్ని ఇతర వస్తువులుకలవు అన్నియు కొప్ప రకమునకు చెందినవి మీ కేది కొన్నను, మీ ధనమునకు శ్రేష్ఠమైన ప్రతిఫలము పొందగలరు

మైసూరు అనేక శామాలను తయారు చేయును.

అయితే ప్రతిదాని

బెంగుళూరులో

బెంగుళూరుకు వచ్చినప్పుడు
(1) చిక్ పేటలో కాస్త్రి హోటల్, రెస్టారెంటులో గాని
(2) సెంట్రల్ స్టేషన్ రోడ్డులో హై గ్రౌండ్సు హోటల్ లో గాని బస చేయండి మంచి భోజనము, సౌకర్యము ఆంధ్రుల సంస్థ.

ఆంధ్ర బ్యాంకు లిమిటెడ్.

స్థాపితము : 1928

హెడ్డాఫీసు మచిలీపట్టణము

సీజను డిపాజిట్లు

మా బ్యాంకుయొక్క అన్ని బ్రాంచీలయందును సీజను డిపాజిట్లు మూడుమాసములు మొదలు ఐదు మాసముల వరకు ఈ దినపత్రిక సుదర్శనంచినవిధముగ యిచ్చుడు తీసుకొనబడును

(ఎ) రు 1,000 లు, ఆ పై మొత్తములకు నూటికి సంవత్సరమునకు రు 3-0-0 చొ॥ వడ్డీయిచ్చబడును
(బి) రు 10,000 లు, ఆ పై మొత్తములకు నూటికి సంవత్సరమునకు రు 3-4-0 చొ॥ వడ్డీయిచ్చబడును
(సి) రు 25,000 లు, ఆ పై మొత్తములకు నూటికి సంవత్సరమునకు రు 3-8-0 చొ॥ వడ్డీయిచ్చబడును

యిటు వంటి డిపాజిట్లన్నియు 31 3-52 తేదీ తరువరి నిలువ వుండరాదు

పి లేశ్వరపు రామచంద్రమూర్తి
ఎం ఏ, సి ఎ ఐ ఐ బి
జనరల్ మేనేజరు

పాలసుగంధ లేహ్యం

నవనెహాములు మేహపొడలు మద్దులు, తరువులు కర్మవ్యాధులు తమ్మ మలు ఇద్దమ్ము, కిళ్లనొప్పులు మొదలగు వ్యాధులను ఖండించుటలో అద్భుతమైనది 2 డబ్బీలు బాలును 20 తులముల డబ్బీ రు 3-0-0 పోస్టేజి ప్రత్యేకము

పి సి ఏ అండ్ కంపెనీ, ఆయుర్వేద నిలయం పెరిదేవి (నెల్లూరు జిల్లా)

మద్రాసు — ఫీ
5/149, బ్రాడ్వే, జి టి మద్రాసు

బహుమతి ఏ కారణం వలన ఎంత కాలంగా విలవిలలాడుచున్నా "తుంటికి రేచని" వాడి ఉపయోగిస్తే 24 గంటలలో నిరపాయంగా మలబద్ధకం అవవచ్చును అమోఘంగా పని చేస్తుంది కాంట్రాక్టు వ్రాసి ఇస్తాము గవర్నమెంటు రిజిస్టర్డ్ గ్యారంటీడ్ రు 6 0 0

"దంపత్ సఖ" మీ ఇష్టానుసారం సంతాన నిగ్రహం అమోఘంగా పని చేస్తుంది నిరపాయమైనది; శాశ్వత గుణమిచ్చేది. రు 6 0-0 తాత్కాలిక గుణమిచ్చేది రు 3 0 0.

వి ఎ పి ఖర్చు 14 అణాలు ప్రత్యేకం

శక్తి "మదన విలాస్ రసాయన్" వీర్య క్షీణత నరాల బలహీనత మందగొట్టుతనం మున్నగు వాటికి అత్యద్భుతంగా పొరదోలుతుంది 7 రోజులు ఉపయోగిస్తేనాలు దాంపత్య సౌఖ్యాన్ని అనుభవించండి వెల రు 3 0 0

జాబులు ఇంగ్లీషులో వ్రాయకలెను

KAVIRAJ C KABYATIRTHA
70 cornwalis street Calcutta 6

భారతదేశపుసర్వర్శనం

జె బి యస్. హాల్డేన్

మొట్టమొదటిసారిగా నేను భారతదేశపు గడ్డమీద అడుగు పెటడం 1916 డిశంబరులో యుద్ధం చెయ్యడానికి ఇరాక్ పడుతూ కొద్దికాలం మకాముగా భారతదేశంలో ఆగాను 1917 లో యుద్ధరంగంనుంచి తిరిగి వస్తూ 16 నెలలపాటు భారతదేశంలో వున్నాను ఈ 16 నూనెలలో అధికకాలం సిమా, ఢిల్లీ, పెషావరాలలో గడిపాను; అందుచేత గ్రామీణ ప్రజా ప్రాంతాలను గురించి గాని, పారిశ్రామిక ప్రజా నీకాన్ని గురించిగాని ఎక్కువగా తెలుసుకోలేకపోయాను ఏదోవిధంగా వీలు చేసుకుని, కుంభమేళా ఉత్సవాలు చూడానికి అలహాబాదు మాత్రం వెళ్లగలిగాను బ్రిటిష్ సైన్యంలోనివాణ్ణి కాబటంచేత, మానవులలో మానవుడుగా భారతీయులతో కలసి మెలసి తిరిగే పాత్రకాశం పుంజేదిగాదు బానిసత్వం లేని ప్రతివాళ్లు పన్నుద్వేషభావంతో మాసేవాళ్లు — వ్యక్తిగతంగా కాదు — భారతదేశాన్ని బాలంగా ఆక్రమించుకు కూర్చున్న విదేశీ సైన్యంతాలూకు మనిషినిగా అలా పన్ను ద్వేషించని వారల్లా కుంభమేళా ఉత్సవాన్ని దర్శించటానికి వెడుతున్న యాత్రికులాగ్కరే వాళ్లతోపాటు సహ యాత్రికుడుగా ఆదరించారు

దేశంలో ఎంతో స్వల్ప ప్రాంతాన్ని తుటుకే చూడగలిగాను, ఆ కాపలాలో నే నాకు ఈ దేశమంటే ఎంతో ఆప్యాయత కలిగింది కాని నే నున్న పరిస్థితికి నాకే చాలా సిగ్గేసింది భారతదేశానికి స్వాతంత్ర్యం లభించే వరకూ తిరిగి రాగూడదనుకున్నాను, ప్రజలలో అనేకమందితో సన్నిహితుణ్ణి కావటానికి ప్రయత్నించాను కాని 'దొరజాతికి' (పాలకజాతికి) చెందినవాణ్ణి నాతో ఎవరు మనసిచ్చి మాట్లాడుతారు?

గతమాసం, 'ఇండియన్ సైన్సు కాంగ్రెసు' అతిథిగా నేను భారతదేశానికి వచ్చాను నాతోపాటు నా భార్య కూడా వచ్చింది, నాభార్య యిక్కడ పెప్పుడూ భారతదేశం చూడ్డేదు

భారతీయులు స్వాతంత్ర్యాన్ని సంపాదించుకున్నారు బ్రిటనులో మేము మా స్వాతంత్ర్యాన్ని కొంత కోల్పోయాం, ఫ్రెంచి, పోర్చుగీసు దళాలను లెక్కలోకి తీసుకోకపోతే, భారతదేశపు గడ్డమీద ఇప్పుడు విదేశీ సేనలేవీ లేవు బ్రిటిష్ సిడగడ్డ మీద విదేశీసైన్యాలు వున్నాయ్ ఇంతేగాక, ఇతర విషయాలలో కూడా భారతీయులు మాకంటే యెక్కువ స్వాతంత్ర్యాన్ని అనుభవించుతున్నారు ఉదాహరణకు భారతదేశంలో 'నిర్బంధ సైనికసేవ' లేదు భారతదేశపు జనాభాలో, చాలా స్వల్పభాగం సైన్యంలో వున్నారు ఈనాడు ఏదేశంలోనూ అలాటి పరిస్థితిలేదు ప్రపంచశాంతిదృష్ట్యా ఆలోచించితే ఇది యెంతో ఉత్కృష్టమైన సంగతి

నాకున్న అనుభవం చాలా స్వల్పమైంది. కాని కొన్ని ప్రధానమైన మార్పులు గమనించ గలిగాను మోటారు ప్రయాణాలు ఎంతో అభివృద్ధి పెరిగి భారతదేశపు ఫీలం పరిశ్రమను ఎంతో అభివృద్ధికివచ్చి నేడు భారతచలన చిత్రపరిశ్రమ యూరప్రపంచంలోనూ ద్వితీయస్థానాన్ని సంక్రమింపచేసుకోగలిగినా, దీని సంగతి బ్రిటిష్ ప్రజలకు రక్షణతికూడా తెలీదు భారతదేశంలో తయారైన కొన్ని చిత్రాలు యెంతో ఆకర్షణతంగా వున్నాయ్ అత్యంత ప్రధానమైన మరో అద్భుత విషయం విద్యాధికులైన మధ్యతరగతి ప్రజలలో, మనిషికీ మనిషికీ సంబంధంలేకుండా పేరుచేసే, కులతత్వాన్ని నశించిపోవటం అశేషయితర ప్రయోజనాలతోపాటు, యీ అద్భుత విషయాన్ని సాధించిన మహామహుడు మహాత్మాగాంధి దిగువ తరగతి ప్రజలలో కూడా, ఈ విభేదాలు, ఇక్కడికి 30 సంవత్సరాలనాటి పరిస్థితితో పోల్చిచూస్తే యెంతో తగ్గిపోయినై

దురదృష్టవశాత్తూ, ఆర్థిక వ్యత్యాసాలమాత్రం ఇంకా 30 సంవత్సరాలనాడు యెలా వున్నాయో ఈనాడూ అలానే వున్నాయ్ బ్రిటనులోమాత్రం ఈ 30 సంవత్సరాలలోనూ యెంతో మార్పు వచ్చింది ఏది యేమైనా, దక్షిణ భారతంలో జ్వలించుతున్న కమ్యూనిజాన్ని కాంగ్రెసు పార్టీ, నెహ్రూ, గుర్తించటంమీద భారతదేశపు భవిష్యత్తు ఆధారపడివుంది అలా జరక్క ఉపేక్షించితే నైనాలో వచ్చిన పరిణామాలు రావచ్చు నెహ్రూ గనుక తన పోలిటికల్ సిద్ధాంతాలను ఆచరణలోకి తీసుకురాకపోటానికి తీవ్రంగా కృషిచేస్తే, అలాంటి పరిస్థితి యేర్పడటానికి అవకాశం లేకపోవచ్చు

భారతదేశంలో జనాభా పెరుగుదల విస్తారంగా వుండటం అదో 'ఫామిన్' అయింది కొన్ని ప్రాంతాల విషయంలో ఈ మాట నిజమేకావచ్చు; కాని యితర ప్రాంతాల విషయంలో, జనాభా పెరిగిందనటంకంటే వ్యవసాయం అభివృద్ధి చెందలేదనటం సమంజసం పశ్చిమ బెంగాలు జనాభా పత్తిడి కంటే, దక్షిణ భారతంలో వున్న భూరెవెనిలన్లు నిన్న యెక్కువగా అక్షరించాయి

ఇక సంస్కృతి విషయంలో, యూరోప్ కొత్తదనంగానే, భారతదేశానికి కూడా 4,000 సంవత్సరాలనుంచీ పెంపొందుతున్న అతి ప్రాచీనమైన సంస్కృతి వుంది విద్యాధికులైన భారతీయులూ, యూరపియనులూ కూడా తమ తమ చరిత్రలలోని కొన్ని కొన్ని ఘటనాలను చూసుకుని పిస్గపడుతున్నారు కొన్ని కొన్ని ఘట్టాలను చూసుకుని గర్వపడుతున్నారు అలాగే వదు పుకున్న యూరపియనులూ, హిందువులూ, ఒకరి మతాలలో ఒకరికి కొన్ని కొన్ని లోపాలు కనుపించుతున్నా, ఒకరి మత సంస్కృతులను ఒకరు అభినందించ కలుగుతున్నారు ఉదాహరణకు, బాభార్య, 'న్యూయార్కులో వున్నప్పటికంటే, కాశీలో వున్నప్పుడు యింటికాడ వున్నట్టు హాయిగావుంది' అన్నది నిజానికి మహమ్మదీయ మతసిద్ధాంతాలు మాకు సన్నిహితంగా వుంటై, కాని అరబ్బీభాషరానివాళ్ళవాళ్ల సంస్కృతిని అర్థం చేసుకోగలగటం కష్టం

భారతదేశపు జాగరితను విమర్శిస్తూ కొందరు చేస్తున్న విమర్శలు, భారతీయులకేగాక నాకుకూడా కోపకారణంగా వున్నాయ్ ఒక అమెరికన్ పత్రికలో ఒక ప్రసిద్ధ రాజకీయ పత్రవాసిన దానిలోనుంచి ఒకటిరెండు ఉదాహరణలను ఎత్తి చూపుతాను 'శివ సంస్కారంలో హిందువులు అనుసరించుతున్న పద్ధతి దౌర్భాగ్యకరంగా వుంది' అన్నాడాయన నాకు మాత్రం శవన్ని పూడ్చిపెట్టడంకంటే, దహనం చెయ్యటం, ఆరోగ్య మంత్రాల దృష్ట్యా చూచినా మరింత పద్ధతిగా తోచింది ఆయన ఎద్దుబళ్ళను కూడా విమర్శించాడు 'ఎద్దుబళ్ళయూలంగా, మోటారులు వగైరా త్వరితగతిని పోయే రాకపోక సాధనాలకు చాలా అభ్యంతరం కలుగుతోంది' అన్నాడు ఈ సందర్భంలో, ఆయన అమెరికా మోటారు ప్రమాదాలసంఖ్య ఇప్పటికి పదిలక్షలకు అందుకున్నదన్న విషయం విడిచిపెట్టాడు బహుశా వచ్చే 50 సం॥ లోనే ఎద్దుబళ్ళ ఉనికినిబట్టి భారతదేశంలో, 10 లక్షల ప్రాణాలు కాపాడబడటానికి సాధకాశం లభించవచ్చు

భారతీయులు గనుక గొడ్డుమాంసం తినటం మొదలు పెడితే దేశానికి వున్న ఆర్థికమైన యిబ్బందులన్నీ తీరిపోతాయి అని కొందరు మా వాళ్ళు అంటారు నిజానికి, యూరపియనులు గాని అమెరికనులకు గాని ఇటువంటి వారి ప్రవర్తనను బట్టి మాస్తే-భారతదేశం అనుసరించుతున్న అహింసాసూత్రం యొక్క ఏ అంశాన్ని మిమ్మల్నిచే నైతికమైన హక్కు లేదని తెలుపుతులున్నాను దీని అర్థం భారతదేశం సైన్యాన్ని, సాంకేతిక పరిజ్ఞానాన్ని వదలుకోవాలని కాదు భారతీయుల నైతిక సూత్రాలకు అనుగుణంగానే, శాస్త్రనిజ్ఞానాన్ని సాంకేతిక పరిజ్ఞానాన్ని ఉపయోగించుకోవాలనటాను ఇంతేగాదు, భారతదేశపు మహాపురుషులు, 'సర్వజీవ రాసులూ ఒకటే' అనే మహా ప్రబోధంచేస్తున్నారు ఈ వాతావరణంలో జీవశాస్త్ర పరిజ్ఞానం పెంపొందటానికి యెంతో అవకాశం వుంది కాని భారతదేశంలో యింతవరకూ, గణితపదార్థ విజ్ఞానశాస్త్రాలు పెంపొందినంతగా, జీవశాస్త్రవిజ్ఞానం పెంపొందకపోవటం విచారకరం

పాకశాస్త్ర సంప్రదాయం

వంట చేయటంలో భారతదేశానికి వున్న సంప్రదాయం చాలాగొప్పది, చైనా, ఫ్రాన్సు, ఇటలీదేశాలుకూడా వంట పాకశాస్త్ర సంప్రదాయంలో భారతదేశాన్ని ముందుచెప్పి తరువాతే చెప్పదగినవి భారతదేశపు వివిధప్రాంతాల భోజన సంబారాలలో నేను కొన్నిటినిమాత్రమే చవి చూచాను నిజంగా, భారతదేశంలో పాకశాస్త్ర పరిశోధనయాత్రకు పూనుకుంటే కనీసం ఒకసంవత్సరమైనా పడుతుంది ఏ కుటుంబీకుడన్నా అతిథిగా ఆహ్వానించితే మిసిమా, యూరపియనులెవరికి ఈ జాతీయభోజనాలు లభించవు, యూరపియనులు ఏయూహాయో రెండో యిచ్చుకుని యే రెస్టురెంటులో పోతే, యూరపియన్ భోజనాన్ని అనుకరించే ప్రయత్నంలో ఒకదరిద్రపు గొట్టు వంట తయారుచేసి ముఖాన చేస్తారు భారతదేశం, శిల్పచిత్రప్రదర్శనాలతోపాటు, పాకశాస్త్రప్రదర్శనాలను కూడా యేర్పాటుచేసి, ప్రపంచప్రజలకు తన సంప్రదాయాన్ని అవగతం చేయగలదని ఆశించుతున్నాను

ఇంతవరకూ నా అతిథులను(భారతప్రజలు) గురించి, చాలా గొప్పగానే మాట్లాడానని అనుకుంటాను ఇప్పుడు కొంచెం మెరుగుగా మాట్లాడతాను మా యూరపియనులు మీ దేశం వచ్చినప్పుడు, మాకు మీ దేశమంతా స్వేచ్ఛగా తిరిగి, చాకిరేవు దగ్గర్నుంచీ పట్నవాసాల విధులదాకా చూడాలనీ, ప్రజలలో తిరగాలనీ అభిలాష వుంటుందని మీరు గమనించాలి ముమ్మల్ని, ఏ మోటారు కారులోనో బంధించి, ఏ ఫ్యాక్టరీలో, యే పరిశోధనాశాలలోనో రివ్వున తీసుకుపోయి వచ్చినవాణ్ణి వచ్చినట్టుగా యింతిటి సంపించి వేయడం మీకు భావ్యంగాదు

నిజం కళాసంపద వున్నదంటూ, మీరు మమ్మల్ని ఏ పాడుబడ్డ కేవాలయాలకో తీసుకుపోయి చూపడిత్తకంటే, స్త్రీ పురుషులు వీధి దివదినం శ్రమపడుతూ అర్థించుకు నే పతిత జీవితాలను చూడనివ్వటం ఉత్తమం పైపడంనివిత్తి జీవితాన్ని సామాన్య ప్రజానీకాన్ని చూసి ఆనందించాలని మాకు అభిలాష వుంటుంది సామాన్య ప్రజలు అతి రాస్యులు కొనంతిమాత్రం చేత ఉపేక్షింపదగినవారు కాదు వ్యవసాయ నిర్వహణలోనూ, చేతి పనులలో యుగయుగాల సాంప్రదాయ సిద్ధమైనది ప్రతిభా విశేషాలు వారి సొత్తు భుక్తులై వున్నవిగదా!

భారతదేశంలోని గ్రామీణ ప్రాంతాలలో కొన్ని చోటల పాపైనా అవాసంగా వుండి అవగతం చేసుకుంటే గాని భారతీయులెవరికీ అర్థంకారనే విషయాన్ని మీరు ప్రపంచానికి చెప్పాలి నా విజ్ఞప్తి యేమిటంటే ఈ దేశంలో మేము వేటిని చూడాలని అభిలషించుతున్నామో వాటిని మాకు చూపించండి

ఇప్పుడు నేను భారతదేశంలో సుమారు చేసిన అల్పకాలమే మళ్ళా మరొక తర్యాయంవచ్చి ఈ దేశంలో రెండు సంవత్సరాలపాటు వుండిపోవాలనుకుంటున్నాను ఆ తరువాతనే, కొద్దివారాల కాపైనా, ఈ దేశంలోని యే విశ్వవిద్యాలయంలో నైనా అధ్యాపకవర్గంలో పనిచేసి, కేవలం ఉపాధ్యాయుణ్ణిగానే కాక విద్యార్థిగా కూడా మెలగి ఈ దేశంలో త్వరితగతిని సంపాదుతున్న శాస్త్రవిజ్ఞాన సంస్కృతిని అవగతం చేసుకోవాలని వుంది

[అలిండియా రేడియో కార్యక్రమంలో]

వారఫలాలు

శ్రీ రావినూతల ఆంజనేయులు

మార్చి 9 వ తేదీ మొదలు 15 వ తేదీ వరకు

గ్రహస్థితి

రవి 18 వరకు రాహువూ 11 నుండి శుక్రునితో (కుంభం) 14 నుండి గురు బుధులతో (మీనం) కుజుడు (తుల) శని (కన్య) చంద్రుడు (కటక, సింహ, కన్య, తులల్లో)

రాశ్యంతర గ్రహయోగములు

9 శుక్ర సిద్ధ్యాక్ (వసంపదమం) 11 రవి సిద్ధ్యాక్ (షష్ఠాష్టకం) 18 బుధ హెర్షల్ (కేంద్రం) 15 బుధ శని (సమసప్తకం)

మార్కెట్టు మార్పులు

వెండి-బంగారాలూ - ఇనుములూ-నూనెలూ-వాటాల్లో కొద్ది తేడాలూవచ్చ లున్నవి 12 వరకు కొంత పెరిగి మరల 18, 14 15 లో కొంత తిగ్గుదల అగపడుతుంది

మిలగ్న (రాశి) ఫలాలు

మేషం (అశ్విని, భరణి, కృత్తిక 1-వపాదం)

ఈవారం 11 సాయంత్రం వరకూ గ్రహబలం సంఘంలో ప్రతికూలతలు కాలనూ ప్రయత్నాలకు ఆటంకాలనూ కలిగించకలదు ఆరోగ్యం తిన్నగా యుండదు ఉష్ణాతిశయం బలహీనతా బద్ధకం ఎక్కువగాకలిగే సూచనలున్నవి ఆర్థికంగా చలామణీ కొంత తిగ్గుతుంది కాని 14 మధ్యాహ్నం లోపుగా పొరపాట్లు సర్దుకొని కలుగుతాయి/ డబ్బు చేతికివస్తుంది పరిష్కారాలూ కొనుగోలు విక్రయాలూ వ్రాతలూ ముగించడం మంచిది వారాంతంలో ప్రయాణం మిత్రులవల్ల సంతోషం కలుగుతుంది 15 ఆప్తసమాగమం శుభవార్త

వృషభం (కృత్తిక 2,3,4 పాదాలు రోహిణి, మృగశిర 1, 2 పాదాలు)

ఈ వారంలో 9 15 లో పరిష్కారాలూ నూతనయత్నం మాత్రం ముగించడానికి కొంత అనుకూలంగా యుంటుంది పై తేదీలమధ్య ఆరోగ్యవిషయమై కొంత జాగ్రత్త అవసరం ఉద్యోగవృత్తుల్లో ఆసంతృప్తి కలుగుతుంది ఇరుగుపొరుగు వ్యవహారాల్లో ప్రవేశించకుండా యుండడం మంచిది 10, 11 లో భోజన కేయన సౌఖ్యములు సరిగా జరుగవు 12, 18, 14 లో సంఘంలో మనస్సునకు విసుగు కలుగుతుంది వ్యాపారాదులో ఆశాభంగం ఎక్కువ 15 మిత్రసహాయం శుభవార్త

మిథునం (మృగశిర 3, 4, ఆర్ద్రా పునర్వసు 1, 2, 3 పాదాలు)

ఈ వారంలో వ్యాపార వుద్యమ పరిస్థితులు జాగ్రత్తగా గమనించి యుండడం అవసరం ప్రయాణాలకు విఘ్నాలు కలుగుతాయి అధవా జరిగితే కష్ట నష్టాలకు వీలుంటుంది 9 కండ్లు నుంటగా యుంటవి ఇతరులతో సంభాషణల్లో పొరపాట్లు ఎక్కువ 10-11 లో పరిష్కారాలకూ పేటుబడులూ-నూతన యత్నం ముగించండి 12-18 14 క్రమఎక్కువ ఫలం స్వల్పం 15 ఆనారోగ్యం-అసౌఖ్యం

కర్కాటకం(పునర్వసు4, పుష్యమి ఆశ్లేష)

ఈ వారంలో మ్యాకొన్ని కుటుంబచిక్కులు ఏర్పడివా సర్దుకొనకలుగుతాయి 9 ఆత్మీయులుగువారివల్ల కలవడం కటుగుతుంది ప్రయాణం లాభించకలదు 10 11 లో కుటుంబ పరిస్థితులు మనస్సును తిన్నగాయుంచవు మిమ్ములనుచూచి సహించలేనివారు ఆర్థిక చిక్కులు కలిగించ యత్నం చేస్తారు 12-13-14 లో వ్యవహారాల్లో ప్రతికూలతలో సమాధానాలు కుదురుతవి పరిష్కారాలూ నూతన యత్నం లాభకరం 18 శుభవార్త 15 కొరగాని ఖర్చులూ శ్రమా

(5 వ పేజీ తరువాయి)

లయాలను చూడనివ్వటం ఉత్తమం పైపండినవిత్తి జీవితాన్నీ సామాన్య ప్రజానీకాన్నీ చూసి ఆనందించాలని మాకు అభిలాష వుంటుంది సామాన్య ప్రజలు అతి రాస్యులు కొనంతిమాత్రం చేత ఉపేక్షింపదగినవారు కాదు వ్యవసాయ నిర్వహణలోనూ, చేతి పనులలో యుగయుగాల సాంప్రదాయ సిద్ధమైనది ప్రతిభా విశేషాలు వారి సొత్తు భుక్తులై వున్నవికదా!

భారతదేశంలోని గ్రామీణ ప్రాంతాలలో కొన్ని చోటల పాపైనా అవాసంగా వుండి అవగతం చేసుకుంటే గాని భారతీయులెవరికీ అర్థంకారనే విషయాన్ని మీరు ప్రపంచానికి చెప్పాలి నా విజ్ఞప్తి యేమిటంటే ఈ దేశంలో మేము వేటిని చూడాలని అభిలషించుతున్నామో వాటిని మాకు చూపించండి

ఇప్పుడు నేను భారతదేశంలో సుమారు చేసిన అల్పకాలమే మళ్ళా మరొక తర్యాయంవచ్చి ఈ దేశంలో రెండు సంవత్సరాలపాటు వుండిపోవాలనుకుంటున్నాను ఆ తరువాతనే, కొద్దివారాల కాపైనా, ఈ దేశంలోని యే విశ్వవిద్యాలయంలో నైనా అధ్యాపకవర్గంలో పనిచేసి, కేవలం ఉపాధ్యాయుణ్ణిగానే కాక విద్యార్థిగా కూడా మెలగి ఈ దేశంలో త్వరితగతిని సంపాదుతున్న శాస్త్రవిజ్ఞాన సంస్కృతిని అవగతం చేసుకోవాలని వుంది

[అలిండియా రేడియో కార్యక్రమంలో]

సింహం (మఘ, పుబ్బ, ఉత్తర 1 వపాదం)

ఈ వారంలో మీరు కొన్ని రోజులుగా యోచించుతూ యుండే దూర ప్రయాణాలు జరుగుతవి సమయానుకూలంగా డబ్బుకూడా చేతికి వస్తుంది గౌరవస్థుల ఆదరణా సహాయం మీకు వున్నది కౌటుంబిక వ్యాపార వృత్తుల్లో ముందుకు పోకలుగుతారు సుఖసంతోషకార్యాలు అనుకున్నట్లు సేరవేరుతవి ఉద్యోగ వాతావరణంలో ప్రస్తుతం మార్పులు తలపెటబడ్డు. వ్యాపారాభివృద్ధి మార్గాలు సమగమంగా యుంటవి 11 మిత్రసమాగమం 18 ఆజాగ్రత్త అసౌఖ్యం 15 శుభవార్త

కన్య (ఉత్తర 2, 3, 4 పాదాలు, హస్త, చిత్త 1, 2 పాదాలు)

ఈ వారంలో కతవారంలో కలిగిన చిక్కులు కొంతవరకు సర్దుకొనకలుగుతాయి ఎటుతిరిగి కోరుకచేరే వ్యవహారాల్లో ప్రతికూల కోరికలకు కొంతవరకు లొంగవలసివస్తుంది కాని అందువల్ల మీగౌరవానికి ఏమిలోటు కలుగదు కుటుంబఖర్చులు పెరుగుతవి 9 పరిష్కారాలకూ 18 ప్రయాణానికీ వ్రాతలకూ గౌరవస్థులను కలవడానికీ మంచిది 10, 11 లో పనులలో జాగ్రత్త అవసరం కీళ్లకూ వ్రేళ్లకూ దెబ్బ తగలవచ్చు

తుల (చిత్త 3, 4 పాదాలు, స్వాతి, విశాఖ 1, 2, 3 పాదాలు)

ఈ వారంలో గ్రహబలం కతవారంలో కన్నా అనుకూలంగా యుండవి 9, 15 ప్రయాణానికీ సంఘవ్యవహారాల్లో ఎక్కువగా జోక్యం కలిగించుకొనడానికీ 10, 11 లో పరిష్కారాలకూ వ్రాతలకూ ఎక్కువ అనుకూలమార్పులు కలుగుతవి 12, 18, 14 లో అన్నిరంగాల్లోనూ జాగ్రత్త అవసరం వాహనాలవల్లా యంత్రాలవల్లా బాధలు కలుగవచ్చు గమనించి ప్రయాణాలు జరుపండి 15 శుభవార్త

వృశ్చికం (విశాఖ, 4 వ పాదం అనూరాధ జ్యేష్ఠ)

ఈ వారంలో 9 బద్ధకంవల్ల మీ నిర్వహణంప్రకారం కార్యక్రమం సాగిందలేదు 10, 11 లో లాభకరమైన ప్రయాణాలూ, వ్యాపారాలూ జరుపకలుగుతాయి 12, 18, 14 లో కోర్టుకచేరీ వ్యవహారాలలో కొంత సందేహం కలుగుతుంది కాని అనుకూలంగా పరిష్కారాలు జరుగుతవి 15 ఆరోగ్యభంగం ఆశాభంగం మొత్తం మీద ఆరోగ్య, ఆర్థికపరిస్థితులు గత వారంలోకన్నా మేలుగాయుంటవి

ధనుస్సు (మూల పూర్వాషాఢ ఉత్తరాషాఢ 1 వ పాదం)

ఈ వారంలో 11 సాయంత్రం వరకూ మీరుచేసే ఆలోచనలూ, జరిపే కార్యక్రమానికి సంబంధం యుండదు మీ నిర్ణయాలకు అనుకూలంగా పనుచు కోవందువల్ల చిక్కులు కలుగుతవి మనస్సు బలహీనంగా యుంటుంది ఆలోచనలను తగ్గించుకొనండి 12, 13 14 లో ఆరోగ్యం తిన్నగాయుండదు కోర్టువ్యవహారాలలో అనుకూలత కలుగుతుంది 12 పరిష్కారాలకూ, ప్రయాణానికీ, నూతనయత్నానికీ అనుకూలం శుభవార్త

మకరం (ఉత్తరాషాఢ 2, 3, 4 పాదాలు శ్రవణం ధనిష్ఠ 1, 2, పాదాలు)

ఈ వారంలో వృత్తివ్యాపారాల్లో కొత్తచిక్కులు ఏర్పడే సూచనలున్నవి అన్నిమనవేరోజులు అని అనుకొనవద్దు మీరుచేసే కొన్ని పనులు ఇతరులకుకొంత చికాకు కలిగించేవిగా నూడా యుంటవి అట్టి విచారాలు కరకు తగ్గించుకొనడం అవసరం 14 సాయంత్రంవరకూ అన్ని రంగాలలోనూ ఓర్పు అవసరం విశ్రాంతి మంచిది వారాంతంలో ప్రయాణం వల్ల మేలు కలుగుతుంది మిత్రులు సంతోషం కలిగించెదరు

కుంభం (ధనిష్ఠ 3, 4 పాదాలు, శతభిషం, పూర్వాభాద్ర 1, 2, 3 పాదాలు)

ఈ వారంలో 9 పరిష్కారాలకూ 10, 11 క్రమమీద ప్రయాణం జరుపడానికీ-అవకాశాలు కలుగుతుంది 12 నుండి వారాంతంవరకూ ఆరోగ్యం విషయమై జాగ్రత్త పడడం అవసరం అప్పులు వసూల్లో క్రూరబలం అవసరమైన మానసిక స్థైర్యం - వృథా లోచనలలో కాలం పాడుచేసుకొనడానికీ అవకాశం యిస్తుంది దైవధ్యానం వదలబడ్డు.

మీనం (పూర్వాభాద్ర 4 వ పాదం, ఉత్తరాభాద్ర, రేవతి)

ఈ వారంలో మీ వృత్తి వుద్యమ పరిస్థితులు కతవారంలోకన్న మేలుగా యుంటవి ఆరోగ్యాభివృద్ధి కలుగుతుంది వ్యాపారవృత్తులో కతవారాల్లో కలిగిన లోపాలను సర్దుకొనడానికి అవకాశాలు కలుగుతుంది ఆర్థికంగా ఆపులపహాయం కలుగుతుంది కుటుంబ పరిస్థితులు కూడా మేలుగా యుంటవి స్నేహస్థితి - పేకాటలూ - చదరంగాలూ - మొదలైన కాలక్షేపాలు వదలండి 10 శుభవార్త 15 మిత్రసమాగమం

హోమియోపతిక్

బయోకెమిక్ ఔషధములు తక్కువ ధరలకు దొరకును

మద్రాస్ హోమియోపతిక్ సెంటర్

కాండ్ తాత, మద్రాసు 3

భీమవరం మునిసిపాలిటీ

టెండరు నోటీసు

మునిసిపల్ కన్సర్వెన్సీ బండ్లకు

పాడుక పద్ధతిమీద 1-4-1952 నుండి 31-3-1953 వరకు 11 ఎద్దులను సప్లయి చేయుటకు సీలు చేసిన టెండర్లు 20 3-1952-వ తేదీ సాయంత్రము 4 గంటలవరకు కోరబడుచున్నవి

(2) టెండరు డిపాజిట్టు రు 165/-
(3) మిగిలిన వివరములకు : భీమవరములోని భీమవరము మునిసిపాలిటి కమీషనరుగారికి వ్రాసి తెలిసికొనవచ్చును

ఆర్ రామానుజులునాయుడు,
కమీషనరు

టెండరు నోటీసు 52-53

గ్రామపంచాయితీ ఆఫీసు, ఈమని

గుంటూరుజిల్లా తెనాలితాలూకా యీమని గ్రామ పంచాయతీకి యీ దిగువ పనులకు యీమని పంచాయతీ ఆఫీసులో 15 3-52 వ తేదీ సాయంకాలము 4 గంటలవరకు పనకు పంచాయతీబోర్డు ఎగ్జిక్యూటివు ఆఫీసరుగారిచే వీలు చేయబడిన టెండర్లు తీసికొనబడును మరియు పనకు పనులకు యీ క్రింద కనపరచిన డిపాజిట్టు మొత్తములను పంచాయతీబోర్డు ఆఫీసులో ముందుగా చెల్లించి అట్టి రసీదును జతపరచవలెను టెండర్లు 15-3-53 తేదీ సాయంత్రము 4½ గం లకు టెండరుదారులుగాని లేక వారియేజంట్లు పనుకులులో గాని పనకు పంచాయతీబోర్డు ఎగ్జిక్యూటివు ఆఫీసరుగారిచే తెరువబడును తదితర వివరములు ఆఫీసుపని చేయుకాలములో తెలిసికొనవచ్చును

పని వివరము.	కనీసపుక్రింద చెల్లించవలసిన మొత్తం.
1 యీమని పంచాయతీ దేవరియాలోని మెయిను రోడ్డుపై పంచాయతీ వారిచే వర్షయిచేయబడు నీళ్ల బండిలో ప్రతిరోజు, రోజు 1½ పాయంత్రము 1 పూట నీళ్లుచల్లుటకు	రు 25/-
2 1952-53 సం॥ నకు పీధి లాంతర్లను వెలిగించుటకు కావలసిన కిరసనాయిలు సప్లయిచేయుటకు	రు. 50/-
3 కొయ్య పాదూసులు సప్లయిచేయుటకు	రు 20/-
4. 1952-53 సం॥ నకు రు 8000/- ఎస్టిమేటు విలువగల రబ్బిషురోడ్లను వేయుటకు	రు 150/-

పంచాయతీబోర్డు ఆఫీసు,
యీమని తేది 5-3-53

(సం) వి పున్నయ్య,
ఎగ్జిక్యూటివు ఆఫీసరు

శ్రీకాకుళం సబార్డినేటు జడ్జికోర్టులో

O S 43/44 E P 113/51

వాది & D H కాళ్లపల్లి సుందరరామశాస్త్రి

ప్రతివాదులు J. Ds 1 పాపుకొరా వాసుదేవరావు, 2 యీ కారా యణస్వామి, 3 యీ కృష్ణమూర్తి మైగా కేవ ప్రతివాది -20 కాసూరు, పెంటమ్మ వగయిరా

యీ కేసులో Decree holder కు Judgment debtors వల్ల రావలసిన అమలు మొత్తం దర్మిలాపడ్డి ఖర్చుల వగయిరాలకుగాను J Ds కా॥ యీ క్రింద వివరించిన భూములు వేలంకోర్టువారి యెదుట 14-4-52 తేదీని వేలంకొనబడును వేలంభూముల వివరములు పయికోర్టు సెంట్రల్ నాజరుగారివద్దను, D H గారి అడ్వకేటు గారి ఆఫీసులోను దొరకును కల యవారు వేలంలో పాడుకొనవచ్చును

పిరభుట్టా గ్రామం	లాటు.	వివరం	కాస్తువారు	పర్మితి	upset price fixed by Court.
1	K జ పల్లం	1 to 8	J Ds	యి 8- 0	రు

రు. 1-14-0 లు మాత్రమే పెట్టుబడి పెట్టి
రు. 1024/-లు సంపాదించండి

వివరములకు వ్రాయండి

ఇండియన్ నేషనల్ పాలిసీ కంపెనీ
(Money Circulating Scheme)
పో బా నం 889 జి పి ఒ కలకత్తా 1,
స్థాపితము — 1935

ఇండియాలో ఇటువంటి కంపెనీలలో ఇది మొదటిది స్థాపింపబడినప్పటినుండీ ఈ కంపెనీ ఎక్కువపేరు ప్రఖ్యాతులతో ప్రజలకు సేవ చేయుచున్నది

శూలహరిణి

కడుపునొప్పులు ఆకస్మికమువలన కలుగును దీనినే శూలనొప్పులు అందురు యీ వ్యాధిగల రోగికి గర్భగోళములోను పెన్నెముక యందును భరింపరానినొప్పి గుండె భాగములో మంట పేగులు అరచుట కడుపు ఉబ్బరము పులిరేపులు పెక్కిళ్ళు వాంతులు మొదలగు లక్షణములు వుండును. యీ వ్యాధి ఎన్ని సంవత్సరములనుండి యుండినను, ఏ వయస్సులో యుండినను, ఎంత పోడవున్నను పేపించి యుండినను రాగుచేయబడును. అవసరిక అనవసరము 15 రోజుల కొనరము రు 2 0-0 లు రు 5 0 0 లు అడ్వాన్సుగా పంపవలెను

డాక్టరు పి సుబ్రహ్మణ్యం, లక్ష్మీపురం — నెల్లూరుజిల్లా

బ్రాంచీలు: 177 గోవిందప్పనాయక్ వీధి మద్రాసు — 1 హోమియోమెడికల్‌హాల్ గవర్నర్‌పేట్ విజయవాడ

శ్లాఘనీయమైన కార్యసాధన

వివిధ బీమాలలో జీవితము అగ్ని మోటారు మెరైన్ ప్రమాదము ఇంకా ఎన్నో

అమలులోనున్న వ్యాపారము రు 10 కోట్లు
"1951" జీవితబీమా వ్యాపారము రు 2 కోట్లు
అనే నిదుప రు 2 కోట్లకు మించ

ది ఆంధ్రా ఇన్సూరెన్సు కంపెనీ లిమిటెడ్
చీఫ్ ఆఫీసు: మచిలీపట్నం

మద్రాసు బ్రాంచి ఆంధ్ర యిన్యూరెన్సు బిల్డింగ్సు తంబుచెట్టివీధి మద్రాసు 1
అనంతపూర్ బ్రాంచి ఎక్స్టెన్షన్సు అనంతపురం

ఇండియన్ బ్యాంక్ లిమిటెడ్
మద్రాసు

సీజన్ డిపాజిట్లు

హెడ్డాఫీసులోను బ్యాంకు బ్రాంచీలలోను ఇప్పుడు సీజన్ డిపాజిట్లు మూడు నుండి ఆరునెలలవరకు రు 5,000/-లు అంతకు పై మొత్తములు దినవారీ బడ్డీరేట్లకు తీసుకొనబడును

3 & 4 నెలలకు	సం	1-¾ 2½%
5 నెలలకు	,,	2¾%
6 నెలలకు	,,	3%

(అట్టి డిపాజిట్లు 1952 సెప్టెంబరు 30-వ తేదీ తరువాత నిలవయుండనీయబడవు)

(బోర్డు వారి అనుమతిని)

ఎస్. గోపాలయ్యర్,
కార్యదర్శి

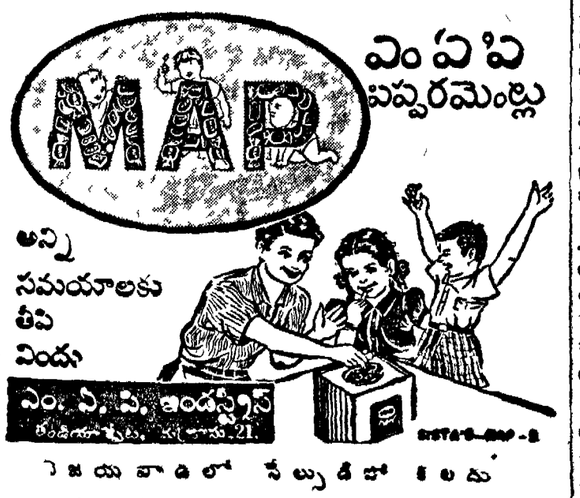

విజయవాడలో నేల్సుడీలో కలదు

శతమూలికాదిలేహ్యము
40 తు-రు 18-0-0

లోహాభ్రకసింధూరముతో, రీఖస్నాలతో తయారుచేయబడినది

ఈ లేహ్యము ప్రీపుయసాదుం సమస్త సుఖవ్యాధులవలన కలుగు బాధలను శరీరమున బయటదేయు పొడిగా. మచ్చలు: 20 మేహములను; 18 క్షయవులను శీఘ్రముగా తగ్గించు మనుషులు నష్టవంతానము మాన్పి, చక్కని వంతానము కలుగజేయును

శ్రీ భుజంగరాజ్యైద్యశాల, కాళ్లకేవు, తూ గో. జిల్లా.

మధ్య ఆఫ్రికా సమాఖ్య నిర్మాణ ప్రతిపాదన

లండన్‌లోని ఆఫ్రికన్ వర్గాలవారి తీవ్రవిమర్శ

లండన్, మార్చి 6: మధ్యఆఫ్రికా సమాఖ్య నిర్మాణంపై క్రిందటి మంగళవారంనాడు పార్లమెంటులో చర్చ జరిగినది ఆ సందర్భంలో మధ్య ఆఫ్రికాలోని జాతీయ వాసుల అభిమతాలకు విరుద్ధంగా సమాఖ్యనిర్మాణం జరుగదని బ్రిటిష్ కలనిశాఖామంత్రి స్పష్టంగా హామీ ఇవ్వవలందుకు ఇక్కడి ఆఫ్రికన్ వర్గాలవారు ఆసంతృప్తి వెల్లడిస్తున్నారు.

మధ్య ఆఫ్రికాలోని దక్షిణ రొడీషియా, ఉత్తర రొడీషియా, న్యాసాలాండులను కలిపి సమాఖ్య నిర్మించాలనే ప్రతిపాదనపట్ల ప్రభుత్వం అవలంభించిన వైఖరిని విమర్శిస్తూ కార్మిక పక్షం కొనసాగుతూ ప్రకటన తీర్మానం వీగిపోయింది. ఆ మూడు ప్రాంతాలలో 1,80,000మంది యూరోపియనులు మాత్రమే ఉన్నారు. కాని అక్కడి ఆఫ్రికన్లు సంఖ్య 60లక్షలకు పైగా ఉన్నది.

బ్రిటన్‌లోని న్యాసాలాండు ఆఫ్రికన్ కాంగ్రెసు ప్రతినిధి డాక్టర్ హేస్టింగ్సు బండా ఇలావిమర్శించారు - సమాఖ్య నిర్మించాలని కాని, హామీలు ఇవ్వాలని కాని మేము కోరడం లేదు అటిహామీలు, సమాఖ్యలు అర్థంలేనివి మా భవితవ్యం నిర్ణయించే హక్కు ఆ ప్రాంతాల ప్రభుత్వాలకు లేదు ఆ ప్రాంతాలలోని ప్రజలే స్వయంగా కాని, తమకు ప్రాతినిధ్యం వహించే సంస్థల ద్వారాకాని తమ భవితవ్యం నిర్ణయించుకునే హక్కు కలిగి ఉన్నారు సమాఖ్య ఏర్పడినప్పటికీ మాకు స్వపరిపాలనాధికారం లభించదు ఆ స్వపరిపాలనాధికారమే మాకు లభించాలని మేము కోరుతున్నాము"

ఆఫ్రికన్ ప్రతినిధులతో సమిత్రం చేసుకుండా మధ్య ఆఫ్రికా సమాఖ్య నిర్మాణంపై లండన్‌లో ఏప్రిల్ నెలలో చర్చలు జరపదలుస్తున్నందుకు కార్మిక, లిబరల్ పక్షాలవ్యక్తులు క్రిందటి మంగళవారం కామన్సు సభలో ప్రభుత్వాన్ని నిలదీశారు.

"ఆఫ్రికా విషయంలో అనుసరించదగిన రెండేమార్గాలు ఉన్నవి శ్వేత జాతి ప్రజలు ఆఫ్రికనులతో కలసి భాగస్వాములుగా ప్రభుత్వం నిర్వహించుకోవడం ఒకటి జాతివైషమ్యం సంఘర్షణ రెండవది ఆఫ్రికనులతో భాగస్వామ్యంవల్ల బ్రహ్మాండమైన సంఘర్షణ సంభవించకుండా నిరోధించవచ్చు" అని కార్మికపక్ష ప్రతినిధి ఒకరు ఈరోజున చెప్పారు. దక్షిణ ఆఫ్రికా ప్రభుత్వం అనుసరిస్తున్న జాతివివక్షత విధానం ఆఫ్రికా ఖండాన్ని కాలమేఘంలా ఆవరించి ఉన్నదని కార్మికపక్ష ప్రభుత్వంలో వలసశాఖామంత్రిగా వ్యవహరించిన జేమ్స్ గ్రిఫిత్స్ అన్నారు.

గోల్డుకోస్టు ప్రజలకు రాజకీయ స్వాతంత్ర్యం ఇవ్వడం చాలఅపాయకరమైనదర్య అంటూ దక్షిణాఫ్రికా ప్రధాని డాక్టర్ మలాన్ కార్మికపక్ష ప్రభుత్వాన్ని విమర్శించారు మధ్య ఆఫ్రికాసమాఖ్య నిర్మాణంవల్లనులాగే విధానంవంటి కలనప్రభుత్వ విధానం అమలులోనికి రావచ్చునన్న భయం ఆఫ్రికనులకు ఉన్నది.

అసెంబ్లీలో అసభ్యంగా నిల్చున్న సభ్యుడు

వాగపూరు, మార్చి 6: మధ్యప్రదేశ్ అసెంబ్లీసభలో నేడు కాంగ్రెసుపార్టీ సభ్యుడైన పండిత రామగోపాల్ తివారీగారు గవర్నరుగారి ఉపన్యాసానికి కృతజ్ఞత తెలియజేస్తూ ప్రసంగించుచున్న సమయంలో తమ ఎడమకాలు పైకెత్తి తొమ్మిదంగుళాల పొడవుగల పెట్టె కాలిమీద ఆనించి నిలుపబడియుండుట చూచి, పీపిల్సుపార్టీ సభ్యుడైన విజైగామస్కారుగారు సభాధ్యక్షునకు ఆయన నిలుచున్న పద్ధతిని చూపించి అది అసభ్యమైన భంగిమయని తెలిపుచేసెను ఆయన ఎడమకాలు పైకెత్తి నిల్చున్నా కుర్చీకి ప్రక్కన ఆయన ఎడమవైపున అదే సోపానమీద కాంగ్రెసుపార్టీ సభ్యులైన రాణీ పద్మావతీదేవిగారు కూర్చున్నారు తివారీగారు అలాగే సభలో ఒక కాలు ఎత్తి నిల్చుండకూడదని సభాధ్యక్షులు ఆదేశించారు. సభ్యులు నవ్వుతూ ఉండగా తివారీగారు పరిగ్గా నిల్చుని, తాము అసభ్యంగా నిల్చుండినందుకు సభవారిని క్షమించవలసిం దన్నారు.

అస్సాం అసెంబ్లీ ఉపాధ్యక్షుడు

షిల్లాంగు, మార్చి 6 అస్సాం అసెంబ్లీకి ఉపాధ్యక్షుడుగా రాజేంద్ర నాథ్ భారువాగారు (కాంగ్రెసు) ఎన్నుకోబడ్డారు.

బర్లిన్ నగరంలో 'విద్యుత్' పోరాటం

బర్లిన్, మార్చి 6 తూర్పుజర్మనీలో సోవియట్ ఆధీన ప్రాంతంలో వి విద్యుత్సరఫరా కేంద్రం పశ్చిమ ప్రాంతాలకు విద్యుత్ సరఫరాను నిలిపివేసింది పశ్చిమ ప్రాంతంలో వి విద్యుత్ కేంద్రం దీనికి ప్రతిగా సోవియట్ ప్రాంతానికి సరఫరా అపు చేసింది.

ధరల తగ్గుదలవల్ల మద్రాసు మార్కెట్‌లో ఏర్పడిన పరిస్థితి

తిరిగి పెరగగలవని వర్తకవర్గాల ఆశాభావం

మదరాసు, మార్చి 7: ఇక్కడి, ఇతరదేశాలలో ప్రధానవస్తువుల ధరలన్నీ పడిపోతున్నాయి తగ్గుదల గత కొన్నాళ్లనుండి క్రమంగా కనిపిస్తోంది ప్రత్తి, వేరుశనగ, నూనె గింజలలాంటి కొన్ని ముఖ్యవస్తువుల ధరలలో విపరీతమైన తగ్గుదలవుంది దీంతో పండి, బంగారు మార్కెటు తలక్రిందైంది తత్ఫలితంగా షేర్ మార్కెటులో విపత్కర పరిస్థితి ఏర్పడింది ఈ పరిస్థితి ఫలితంగా వ్యాపారం యావత్తూ స్థంభించిపోయినట్లు కనిపిస్తుంది వర్తకులంతా బజారులోకి రావటంలేదు.

ఉదాహరణకు బంగారంధర శ్రీఖర 29నుండి మార్చి 6 తేదీకి రు100/-లనుండి రు 88/-లకు పడిపోయింది అదేవిధంగా వండి రు 185 నుండి రు165/-కు పడిపోయింది ఇంతకుమించి వ్యవధిలో ఇంత విపరీతంగా ధరలు పడిపోవటం అరుదు అందువలన ఈ మార్కెటులో వాయిదా వ్యాపారానికి చాల చిక్కులు ఏర్పడ్డాయి ఈ బజారు వ్యాపారంలో విపత్కర పరిస్థితి ఏర్పడినట్లు ప్రకటించారు ప్రస్తుతం ఈ మార్కెటు ఎల్లా మారుతుందో చెప్పటం కష్టం. ఈ బజారులో ఆ వారపు లావాదేవీలు రెండు మూడు రోజుల్లో తేలిపోతే ఈ బజారు తిలపత్తుకో కే అళ కొంతవుంది

షేర్ మార్కెటు తలక్రిందులుగ పడిపోయింది తుణతుణ మారుతూ వుంది. సోమవారం 12 గంటలకు రు 1817 ల వరకు పలికిన తాతాసీలు డిఫర్డు బుధవారం మధ్యాహ్నం 3 గంటలకు రు 1600 వరకు తగ్గింది అదేవిధంగా ఇండియన్ అయిరన్, స్టీల్ కార్పొరేషన్ ఇంకా అనేకం ఇతర షేర్లధరలు కూడా తగ్గాయి

నిన్న మధ్యాహ్నం 10 గంటల నుండి కలకత్తా మార్కెటును మూసివేశారు ప్రయివేటుగా కూడా షేరు వ్యాపారం చేయవద్దని బొంబాయి స్టాక్ ఎక్స్ఛేంజి సభ్యులను హెచ్చరించింది ప్రతిరోజు వారి పరిస్థితి మార్చి 8 నివేదికలు సమర్పించవలసిందిగ కూడ కోరింది

మదరాసు స్టాక్ ఎక్స్ఛేంజి కంట్రాక్టు రేదీనుండి మూసూలుగ ఇచ్చే వ్యవధి 15 రోజులు గానే వారం రోజులలో లావాదేవీ ముగించాలని నిర్ణయించింది షేర్ రేట్లను అరికట్టేవిధంగా ఈ చర్యలు తీసుకున్నారు

ప్రత్తి బజారులో ధరల తగ్గుదల విపరీతంగా వుంది కొన్ని కేంద్రాల్లో కనీసమట్టానికి వచ్చాయి వేరుశనగ ధరలో తగ్గుదల 50% వరకు వుంది కొబ్బరికి కూడా ఒక్కసారిగ తగ్గుదల వచ్చింది

దేశంలో ఒక్కసారిగ అన్ని వస్తువులలో మాంద్యం ఏర్పడుట ఆర్థిక పరిస్థితులకు వింతగ వుంది ఇండియా ప్రభుత్వంవారి ద్రవ్యచలామణి తగ్గింపువిధానము, బడ్జెటులో పన్నులభారం తగ్గింపు లేకపోవుట ఈ విపత్కర పరిస్థితికి ముఖ్య కారణాలుగ వర్తక ప్రముఖులు భావిస్తూ వున్నారు. మార్కెటుధరలు తగ్గిపోవుటవల్ల బ్యాంకులు కొత్త దార్లను ముదరాలను చెలించాలని పట్టిడి చేస్తున్నాయి వర్తకులకు అదనపు తలబలియి పరిస్థితి మరింత క్లిష్టమవుతోంది

అమెరికా ప్రభుత్వం నిల్వచేయుటకు పత్తికొనుగోలు విధానమును వాయిదా వేయుట కూడా ప్రపంచ మార్కెటులలో ధరలు పడిపోవుటకు ఒక కారణంగా పర్తింది బహుశా

ఈ తుణంలో ఆర్థిక వ్యాపారరంగాలలోని వ్యక్తులనుద్దేశించి ఆవరించింది భవిష్యత్ ఎల్లా వుంటుందో ఎవరూ ఏమీ చెప్పలేని అయోమయావస్థ ఏర్పడింది

ధర తగ్గుట పెరగుట కొరకే అన్నారు గనుక తగ్గుదల ఒక్కసారిగ వచ్చింది గనుకను, దేశ ఆర్థిక పరిస్థితులనుబట్టి ప్రస్తుతి ధరల ప్రమాణం పరపంకాదు గనుకనూ ధరలు మరల పుంజుకుంటాయి అనే ఆశ మాత్రం అందరిలో కనిపిస్తోంది

ఈ క్రింద ఇవ్వబడిన పట్టీనూ చూస్తే ధరలు ఎల్లా పడిపోయింది తెలుస్తుంది.

వస్తువు	ఫిబ్రవరి 15 ప్రాంతంలో ధర	ఫిబ్రవరి 29 ప్రాంతంలో ధర	మార్చి 6 తేదీ ధర
పసరను	75 8-0	74 8-0	67-0-0
బంగారం తులం (పెట్లా)	105-14 0	108-6 0	90 0-0
వండి (100)	194 0-0	188 0-0	167-0-0
కర్పూరం	3 8-0	3 4-0	3 1-0
మిరియాలు పుట్టి	—	3075 0-0	2900-0-0
వేరుశనగ పుట్టి	[illegible]	188 0 0	120-0 0
,, నూనె	331-0-0	283-0 0	215 0-0
కొబ్బరినూనె	30-0-0	—	25-0-0
జ్యూట్	410-0-0	—	375-0-0
వెల్లం	85 90-0-0	—	60,70-0-0
మిర్చి	70 0-0	—	55-0-0
పసుపు	140-0-0	—	100 0-0
చింతపండు	65,90 0-0	—	65 0-0
ధనియాలు	65-0-0	—	24-0-0
శీకాయ	135-0 0	—	80-0-0
సన్న ఆవాలు	225-0 0	—	190-0 0
పెద్ద ఆవాలు	65-0-0	—	42-0 0
తెల్లగెడ్డలు మొదటి రకం	880--0-0	—	187-0-0
,, రెండవ రకం	200-0-0	—	45-0-0
వస	280-0-0	—	165-0-0
బటాణీలు	65-0-0	—	25 -0-0
కందిపప్పు (మొదటిరకం)	—	—	(60పట్లు) 56-0-9
,, (రెండవరకం)	—	—	,, 38-0-9
మినప పప్పు	65-0-0	—	60-0-0

1952 నోబెల్ శాంతి బహుమానం

బెనెగల్ నరసింగరావుపేరు ప్రతిపాదన

ఓస్లో, మార్చి 6 1952-వ సంవత్సరంలో నోబెల్ శాంతి బహుమానం పొందవర్హులుగా ప్రతిపాదింపబడిన వారిలో అంతర్జాతీయ న్యాయస్థానజడ్జి సర్ బెనెగల్ నరసింగరావుగారు కూడా వున్నారని నోబెల్ ఇన్‌స్టిట్యూట్ వారు ప్రకటించారు తుదిపట్టు నూనానికి మొత్తం 27 పేర్లు సూచింపబడినవి డాక్టర్ కార్లాస్ రోములో (ఫిలిప్పీన్స్), సెంట్ లారెంట్ (కెనడా ప్రధాని), లెస్టర్ పియర్సన్ (కెనడా విదేశాంగమంత్రి), ఫిలిప్ నోయల్ బేకర్ (బ్రిటన్)లు కూడా ఈ జాబితాలో వున్నారు

పాన్‌మున్‌జాన్ సంప్రతింపులు విఫలమైతే.

ట్రూమన్ రిడ్జివేల సమావేశ సూచన

లండన్ మార్చి 6 పాన్‌మున్‌జాన్ సంధిసంప్రతింపులకల్ల విక్కట్ట అయిన పక్షంలో ఒకవేళ ఒకవేళ పిట్టయితే అధ్యక్షుడు ట్రూమన్ దూర ప్రాచ్యంలోను మిత్రరాజ్య సర్వసేనాని జనరల్ రిడ్జివేల కలుసుకొని సంప్రతింప వచ్చునని 'డెయిలీ హెరాల్డ్' వాషింగ్టన్ విలేఖరి వ్రాశారు ట్రూమన్‌తో దీన్ అచెసన్ కూడా వెళ్లవచ్చునట 1950 అక్టోబర్‌లో పెంకాడార్ ట్రూమన్ సమావేశంలాగే ఈ సమావేశం కూడా గ్వాండీవిలో జరగవచ్చునట.

విద్యార్థులకు ప్రధాన న్యాయమూర్తి హితవు

మద్రాసు, మార్చి 6: "విద్యార్థులు చదువుకున్న యువకులు బాగా సుఖజీవులుగాను, అసహన పరులుగాను మారిపోయినారు. వారు చక్కని సమాజభావాన్ని అలవరచుకొని, జీవితంలో ఒక గొప్పపనిని సాధించాలనే దీక్షాబద్ధులు కావాలి" అని మద్రాసు హైకోర్టు ప్రధాన న్యాయమూర్తి పాకాల వెంకట రాజమన్నారు గారు పద్మయప్ప ధర్మసంస్థల 109 వ వార్షికోత్సవానికి అధ్యక్షతవహిస్తూ చెప్పారు.

ట్రస్టుబోర్డు అధ్యక్షులు టి ఎస్ కృష్ణాపకేశ మొదల్యారుగారు స్వాగతమిచ్చారు. సత్రిపాల వెంకట్రారావుగారు కళాశాల సంస్థాపకుల చరిత్రను వివరించారు."

శ్రీ రాజమన్నారుగారు పద్మయప్ప ధర్మ సంస్థల సేవను పొగడివిమర్శట ఇల్లా చెప్పారు" మన పూర్వులు పట్టభద్రులు కాకపోయినా, వారిధారణా శక్తి, సంస్కృతి, పురాణజ్ఞానం ప్రశంసనీయాలు ఇప్పటివిద్యాలు సంపాదించిన పట్టభద్రులకన్న మన పూర్వులు ఎక్కువ జ్ఞానం సంపాదించే వారు సామాన్య జనులకు దృక్పథ దృక్పథ విద్యాబోధనకు మారాలు అవ్వేషించి ఏమంచిది విశ్వకళా పరిషత్తులలో ఒక్కొక్కపోట ఒక్కొక్క ప్రత్యేక విద్యలో పరిశోధనజరుపాలి ఒక కళాశాలనుంచి మరో కళాశాలకు విద్యార్థులు మార్చుకోవచ్చు విద్యార్థులు ఇప్పుడు ఎక్కువ మూసివేశాలు కరణ బదులు జేబులంకరణకు కాలాన్ని వృథా చేస్తున్నారు. రెండు పాత్రల్నానం మంచిది అంతకు మించి ఫేసు పౌడరు, వాసన నూనెలు సుగంధద్రవ్యాలు అవసరంలేదు శాస్త్రీయమైన సజ్జనసమపార్జనపు విద్యార్థులు పాచ్చుకోలాన్ని వినియోగించు కోవడం ఉచితమైతేకంగా గలదు"

రేడియో

మార్చి 10 సోమవారం

విజయవాడ

ఉ: 7 తెలుగున వా: 7 15 మద్రాసు (వి) వరి 7-30 మద్రాసు వరి 8 ఆంగ్లమున వా:

మ: 12 30 మాధ్యమిక పాఠశాలా విద్యార్థులకు గద్యము పద్యము (ప్రసంగం) 1 మద్రాసు (వి)వరి 1-30 మద్రాసు (వి) వరి 1 40 హిందీలో వా: 1-50 తెలుగున వా: 2 మద్రాసు (వి) వరి 2-15 హైస్కూల్ విద్యార్థుల కార్యక్రమం 4 ప్రాథమిక పాఠశాలా విద్యార్థుల కార్యక్రమం విమానయానము (ప్రసంగం) పదిదాటుట (కథ) వ్యాయామపాఠ వా:

సా: 5 30 తోలేటి వెంకటేశ్వర్లు 5 50 వస్త్ర పోమేశ్వరరావు 6-10 గ్రామసుల కార్యక్రమం రామదాసు కథకు ఉపోద్ఘాతం కుర్రవాడు తల్లాప్రగడ పిరదరిత్ర మాంతాల వ్యాగమం, తాపీ ధర్మారావు 7 తెలుగున వా: 7 15 గ్రామసుల కార్యక్రమము గీతావళి పింజమూరిలక్ష్మి 7 30 సంగీత కచేరి 7 45 కథ మారమం (ప్రసంగం) 8 తోలేటి వెంకటేశ్వర్లు (గాత్రం) 8.30 వస్త్ర పోమేశ్వరరావు వీణ 8 ఆంగ్లమున వా: కాస్టర్ (వైద్య ప్రసంగం)

మ ద్రా సు (ఎ)

ఉ: 7 స్వాగతము 7-15 తమిళమున వా: 7 30 ఏ హేమలత (గాత్రం) 8 ఆంగ్లమున వా:

మ: 12 30 మాధ్యమిక పాఠశాలా విద్యార్థులకు (తమిళం) 1 మహిళామండలి (తమిళం) 1 30 కథమండలి (కిరాయిదు) 1 40 హిందీలో వా: 1-50 పిల్లల సంగీతం (కిరాయిదు) 2 తమిళమున వా: 2-10 మద్రాసు (వి) వరి 2 15 హైస్కూలు విద్యార్థులకు 4 ప్రాథమిక పాఠశాలా విద్యార్థులకు (తమిళం) 4 30 పాశ్చాత్య సంగీతము (కిరాయిదు)

సా: 5-30 ఏ కల్యాణం ఏ క్యామల (జంట గాత్రములు) 6 ఆంగ్లమున వా: 6 10 సామిక ప్రకటనలు వాతావరణము వాణిజ్యవార్తా (ఆంగ్లం) 6-30 తిరుగోకర్ణం రామదండ్రయ్యర్ వీణ 7 కిరాయం (కిరాయిదు) 7-15 తమిళమున వా: 7-30 మద్రాసు (వి) వరి 7 45 లాహోర్ (కిరాయిదు) 8 మద్రాసు (వి) వరి 8-30 చిత్తూర్ వి రామచంద్రన్ (గాత్రం) 9 ఆంగ్లమున వా: 9-15 హిందీపాఠము (తమిళం) 9-30 మద్రాసు (వి) వరి

మ ద్రా సు (బి)

ఉ: 7 తెలుగున వా: 7 15 మధుర వాణి గోపాలకృష్ణ (కీర్తన) 7-30 మద్రాసు (ఎ) వరి

మ: 12 కార్మికుల కార్యక్రమము 12-30 మాధ్యమిక పాఠశాలా విద్యార్థులకు గద్యము పద్యము (ప్రసంగం) బృందగానం, కారదా విద్యాలయ బాలికా పాఠశాలా 1 గీతమాధిక 1-30 ఆంగ్లమున వా: పిల్లల సంగీతం 1 0 తెలుగున వా: 2 క్లారినెట్ ఏకయవిద్యాలయము 2 15 మద్రాసు (ఎ) వరి 4 ప్రాథమిక పాఠశాలా విద్యార్థులకు వి మా న యా న ము (ప్రసంగం) పదిదాటుట (కథ) వ్యాయామ పాఠము 4 మద్రాసు (ఎ) వరి

సా: 5 30 మద్రాసు (ఎ) వరి 6-20 సాయంసంగీతము (కిరాయిదు) 6 30 గ్రామసుల కార్యక్రమము గీతావళి పింజమూరిలక్ష్మి 7 30 జంగమదేవుళ్లకథ 7 45 కరణ కార్యంగళ్ (మలయాళ ప్రసంగం 8 కర్ణాటకసంగీతం ఎస్ లక్ష్మి 8 30 మద్రాసు (ఎ) వరి 9 15 దొంకలో సరాసు (హాస్యరూపకము (విశ్వనాథ కవిరాజు రచన) 9-30 మద్రాసు పి పక్కిరిస్వామి వయోలిన్ 10 సినిమా పాటలు.

హై ద్రా బా డ్

ఉ: 7 తెలుగున వా: 7 30 నేటి కార్యక్రమ సమీక్ష 7 30 ఎ పి రంగారావు (గాత్రం) 7-50 సితార: ఎవర్ లక్కీ 8 45 మూడ్ కి మలిన్ ఇక్బాల్ అహమ్మద్ 9 ఉర్దూలో వా:

మ: 12-30 మిశేజాలేగానే (కిరాయిదు) 12 50 మహారాష్ట్రీయమున వా: 1 మహిళా సమాజము పెరకక: మంగళ కళకులతో (3 వ భాగం) ఎవి ఇందిరాదేవి గీతావళి: ఎర్ మహాసిపిదేవి తాపసత పాపాత్మము భూకదయ (ప్రసంగము) 1 30 ఆంగ్లమున వా: 1-40 గీతమంజరి (కిరాయిదు) 1 50 తెలుగున వా:

సా: 5 30 కన్నడ కార్యక్రమము 6 ఆంగ్లమున వా: 6-10 పాపక ప్రకటనలు 6 20 ఏ నిస్వస్వామి వయోలిన్ 6-45 గ్రామసీమ మాటామంతి 7 తెలుగున వా: 7-15 గ్రామసీమ దీపదర్శనము, విశేషాల వాతావరణము 7-45 కన్నడమున వా: 8 ఉర్దూలో వా: 8-15 కిరాణాఘరానా (ఉర్దూ గ్రంథపఠనము 8-30 శాస్త్రీయ సంగీతము 9 ఆంగ్లమున వా: 9-15 హిందీలో వా: 9 30 ఆకేసుండ్ (కిరాయిదు)

నోటీసు

పశ్చిమ గోదావరి జిల్లా బోర్డు ఆఫీసు, ఏలూరు.

ఇందుమూలముగ తెలియ

జేయడమేమనగా, 1952-53 సంవత్సరమునకు పశ్చిమ గోదావరి జిల్లా బోర్డుయందు అచ్చు పని చేయుటకు టెండర్లు కవర్లలో టెండర్లు 24-3-52 సం॥రంలో॥ తేదీ మధ్యాహ్నము 3 గంటలవరకు తీసుకొనబడును

వివరములకు పశ్చిమ గోదావరిజిల్లా బోర్డు ప్రెసిడెంటుగారికి దరఖాస్తు చేసుకొనవలెను టెండరు ఫారము ఖరీదు రు 4-0 0 లు

(సం) ఐ సత్యనారాయణరాజు,
For ప్రెసిడెంటు

గుంటూరు మ్యునిసిపాలిటీ

టెండరు నోటీసు

ఇందుమూలమున తెలియ

జేయునదేమనగా, 1952-53 సంవత్సరమునకు గుంటూరు మ్యునిసిపాలిటీకి కావలిసిన వస్తువులు, అనగా పేపరు పెంటారు ఆయిల్సు, లైటింగు, మరియు కన్సర్వెన్సీ ఆర్టికిల్సు బగైరాలకు సీల్డు టెండర్లు తీసుకొనబడును హాజరయిన టెండరర్లు సమక్షమున మ్యునిసిపలు ఆఫీసులో ది. 19-3-52 వ పొయిం (రము 3-30 గంటలకు సదరు పైటెండర్లు తెరవబడును టెండరు పెట్టదలచిన వారు, ధరావతులుకట్టి టెండర్లు పెట్టవలెను. తదితర రూల్సు, షరతులు, ఆఫీసు పని చేయు కాలములో వచ్చి తెలుసుకొనవచ్చును టెండరుకు సంబంధించిన నోటీసు కోరినయెడల ఉచితముగా సప్లయి చేయబడును

(సం) యస్ అంకన్న,
28-2 52 కమీషనరు
మ్యునిసిపలు ఆఫీసు, గుంటూరు

మద్రాసు రేసులు 1951-52

మార్చి మీటింగు:
ఆదివారము - 9 మార్చి 1952
"శ్రీమతి ఎం క్లార్కె మెమోరియల్" కప్
ఆదివారము - 16 మార్చి 1952
"శ్రీమతి మాలా" కప్

టెండరు నోటీసు

పంచాయతీ బోర్డు, మూరుటేరు

మూరుటేరు విలేజి పంచాయితీ

యేరియాలో రెండు తాటి రోడ్లను వేయుటకు 20-3-1952 సం॥రంలో॥ తేదీ మధ్యాహ్నము 1 గంటలోగా సీల్డు వేయబడిన టెండర్లు కావలెను

ఎస్టిమేట్ల ఖరీదు రు 2,500/-, రు 2,100/-, రెండవ డిపాజిట్టు మొదటి ఎస్టిమేటుకు రు. 125/-, రెండవ ఎస్టిమేటుకు రు105/-మాత్రమే

ఇందు విషయములో కావలసిన సమాచారము ఆఫీసు పనిచేయు కాలములో ఆఫీసులో అడిగి తెలుసుకొనవచ్చు

కె సీతారామస్వామి,
4-3-52 ఎగ్జిక్యూటివ్ ఆఫీసరు

వేలం నోటీసు

పంచాయతీ బోర్డు, జాండ్రపేట

ఇందుమూలమున తెలియ

జేయునదేమనగా, 1952-53 సంవత్సరమునకు జాండ్రపేట పంచాయితీ బోర్డుయొక్క రెండు డైరీమార్కెట్లు, కార్డు స్టాండులో సుంకము వసూలు చేసుకొనే హక్కును 22 8 52 తేదీ సాయంత్రము 3 గంటలకు జాండ్రపేట పంచాయితీ బోర్డు ఆఫీసులో ఎగ్జిక్యూటివ్ ఆఫీసరుగారి వలన బహిరంగ వేలము వేయబడును సదరు పాట షరతులు పంచాయితీ బోర్డు ఆఫీసులో తెలుసుకొనవచ్చును.

(సం) కె నాగేశ్వరరావు,
ఎగ్జిక్యూటివ్ ఆఫీసరు

మచిలీపట్టణము మునిసిపాలిటీ

వేలం నోటీసు

ఇందుమూలముగా తెలియ

జేయునదేమనగా, 1952-53 సంవత్సరమునకు మునిసిపల్ మార్కెట్లు, కబేళాలు, బస్ స్టాండు, బండ్ల దొడ్డు వగైరాలలో ఫీజు వసూలు చేయు హక్కు వారి 4-3 1952-వ తేదీన వాయిదా వేయబడినది సదరు వేలము తిరిగి 10-3 1952-వ తేదీ మధ్యాహ్నము 3 గంటలనుండి బహిరంగముగా మునిసిపల్ కౌన్సిలు హాలులో కమీషనరుగారిచే వేలము వేయబడును

కమీషనరు డెలిగేటు

గుంటూరు మ్యునిసిపాలిటీ

వేలం నోటిఫికేషన్

ఇందుమూలముగా తెలియ

జేయునదేమనగా ది 12-3-52 బుధవారం ఉదయం 9 గంటలకుండి, మ్యునిసిపలు ఆఫీసు ఆవరణములో శ్రీకమీషనరుగారిచే 52-53 సం॥రము, మార్కెట్లు, బస్సుస్టాండ్లు, కబేళాలు, వగైరాల మీద సుంకము వసూలు చేసుకొను హక్కు బహిరంగముగా వేలము వేయబడును పాట పాడ దలచినవారు కట్టవలసిన ధరావతు కట్టి, పాడవలెను. పాటకు సంబంధించిన షరతులు, యాబ్సు, ఆఫీసు పని చేయు కాలమందు వచ్చి తెలుసుకొనవచ్చును పాటకు సంబంధించిన నోటీసు కోరినయెడల ఉచితముగా సప్లయి చేయబడును

(సం) యస్ అంకన్న,
28-2 52 కమీషనరు
మ్యునిసిపలు ఆఫీసు, గుంటూరు

ప్రకటన

నెల్లూరు జిల్లా

కావలి డిస్ట్రిక్టు మునిఫ్ కోర్టు

అసలు నెం 364 ఆఫ్ 1951

వాది పేరు యిస్మాయిలు వురఫ్ కాదరుభాషా సాహెబు

ప్రతివాది కొల్లిదకరధరాయుడు రెడ్డి వగైరాలు

పై నెంబరు సాగర్ టూరింగ్ టాకీస్ వారి తాలూకు Engine Amplifier మరియు Philips Projector Three poles tent టూరింగుకు సంబ

ఎ యస్ ప్రొడక్షన్సువారి 'అడిబ్రతుకు' లో నల రామయూర్తి, కనకం, సీతారామయ్య

అంజలి పిక్చర్సువారి 'పరదేశి'లో రంగారావు—అంజలి

సినిమా

త్రికృష్ణ చిత్ర } 'అమ్మ' (తమిళం)
కన్ 'సంసారం' ,,
పారక్స్ బ్రాడ్ కాస్ట్ పయాని తిరుమల్ } 'అమరకవి' ,,
కాసినో 'తయ్ ఉలం' ,,
లక్ష్మీ (అమ్మకరి) 'దేవుడొచ్చాడు', సెలెక్టు 'ఖైదీ' ,,
అశోక్ కుమారి } 'ఆవారా' (హిందీ)
మహారాణి 'మహల్' ,,
బెల్లింగ్టన్ 'అల్ బేలా' ,,
బార్ 'బుల్ డిల్' ,,

Crown Girl of My Dream & Triumph of Youth
Sagar: 'Call of Savage
Minerva: Hotel Sahara

అంతర్జాతీయ చలనచిత్ర ప్రదర్శనోత్సవాల సమాప్తి

వివిధ దేశాలకు యోగ్యతా పత్రాల బహూకరణ

కలకత్తా, మార్చి 7 "ఇండియాలో జరిగిన అంతర్జాతీయ చలనచిత్ర ప్రదర్శనోత్సవాలు వివిధ దేశాల ప్రతినిధులు, చలనచిత్ర నిర్మాతలు, సాంకేతిక నిపుణులు పరస్పరం ఒండొరుల అభిప్రాయాలు తెలుసు కొనడానికి ఉపకరించి" నట్లు భారత ప్రభుత్వ ప్రచారశాఖ స్టేట్ మంత్రి శ్రీ ఆర్ ఆర్ దివాకర్ నేటిరాత్రి చెప్పారు

ఇండియాలో ఆరు వారాలపాటు జరిగిన అంతర్జాతీయ చలనచిత్ర ప్రదర్శనోత్సవాలు నేటి రాత్రి సమాప్తమైనవి ఈ సందర్భంలో శ్రీ దివాకర్ ఇంకా ఇలా చెప్పారు—

"ఈ ఉత్సవాలలో ప్రదర్శింపబడిన ఉత్తమ చిత్రాలవల్ల ప్రేక్షకులలో చిత్రాల బాగోగులు నిర్ణయించు కొనగలిగిన శక్తి పెంపొందినది ఇది అంతిమంగా భారతీయ చలనచిత్రాల అభివృద్ధికి కూడా కారణం కాగలదు"

ఈ ఉత్సవాలలో మొత్తం 28 దేశాలకు చెందిన 55 ఫీచర్ చిత్రాలు దాదాపు 150 డాక్యుమెంటరీలు ప్రదర్శింపబడినవి 12,50,000 మంది ప్రజలకు పైగా వాటిని దర్శించారు బొంబాయి, మద్రాసు, ఢిల్లీ, కలకత్తా నగరాలలో ఈ ప్రదర్శనోత్సవాలు జరిగినవి

అంతరాష్ట్ర సేట్ మంత్రి శ్రీ దివాకర్ సైనా ప్రతినిధివర్గ నాయకునికి, బ్రిటిష్, రష్యన్ ప్రతినిధులకు సెర్టిఫికేట్సు బహూకరించారు మరి 20 దేశాలకుకూడా ఆయా దేశాల రాయబారి కార్యాలయాల ద్వారా ఇట్టి యోగ్యతాపత్రాలు పంపడం జరుగుతుంది రష్యాకు 20 యోగ్యతాపత్రాలు, బ్రిటన్‌కు 9, చైనాకు 3 బహూకరింపబడినవి

బీగంపారా

అఖిల భారత సౌందర్య పోటీలో ప్రసిద్ధి సినిమా—టి బీగంపారా కూడా పాల్గొనబోతున్నట్టు తెలుస్తున్నది

సోవియెట్ సాంస్కృతిక రాయబారవర్గం

బొంబాయి, మార్చి 7 సోవియెట్ శాంతి మండలి అధ్యక్షుడు, సుప్రసిద్ధ రచయిత అయిన టికోనోవ్ నాయకత్వంక్రిందఉన్న సోవియెట్ సాంస్కృతిక రాయబారవర్గం లోమ్‌నుండి విమానంలో నేటి అపరాహ్నం ఇక్కడికి చేరుకున్నారు ఇండో—సోవియెట్ సాంస్కృతిక మహాసభ వ్యవస్థాపక సంఘాధ్యక్షులు డాక్టర్ బలిగా విమానాశ్రయంవద్ద వారికి స్వాగతమిచ్చారు.

సోవియెట్ ప్రతినిధివర్గం ఇండియాలో రెండువారాలపాటు గడిపిన తరువాత రష్యాకు తిరిగివెళ్ళనున్నారు

ఇటీవల ఢిల్లీలో యేర్పాటుచేసిన సోవియట్ లలితకళాప్రదర్శనశాలకు కూలూనా అహ్మద్ ప్రారంభోత్సవం జరిపారు

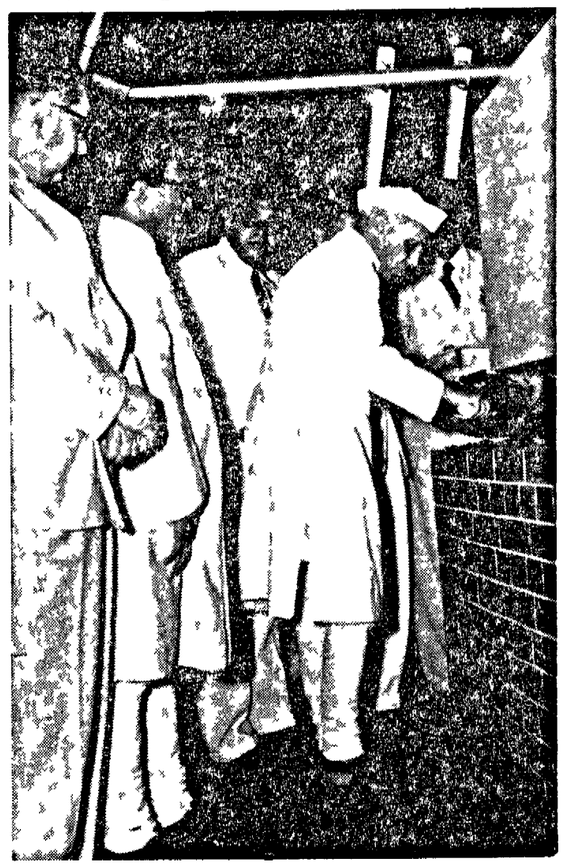

ఖరగ్‌పూర్‌లో స్థాపించుతున్న భారతి వాంకతిక విద్యాసంస్థానికి మార్చి 8 వ తేదీన ప్రధాని నెహ్రూ ప్రారంభోత్సవం జరిపారు

కీ శే డా॥ దంతులూరి శ్రీరామచంద్ర రాజుగారు

కాకినాడ, మార్చి 1 కవిరాజు డా॥ దంతులూరి శ్రీరామచంద్ర రాజుగారు యిక్కడ తమ మేడలో నేటి వుదయం 8 గంటలకు ఆకస్మాత్తుగా గుండె ఆగిపోయినందువలన చనిపోయారు వీరివయస్సు 46 వీరి భారతికళారత్నాన్ని ఆయన కుమారుడు కాశుపై లోటిపల్లికి తీసికొనివెళ్లి అక్కడ దహన సంస్కారాలు జరిపించారు

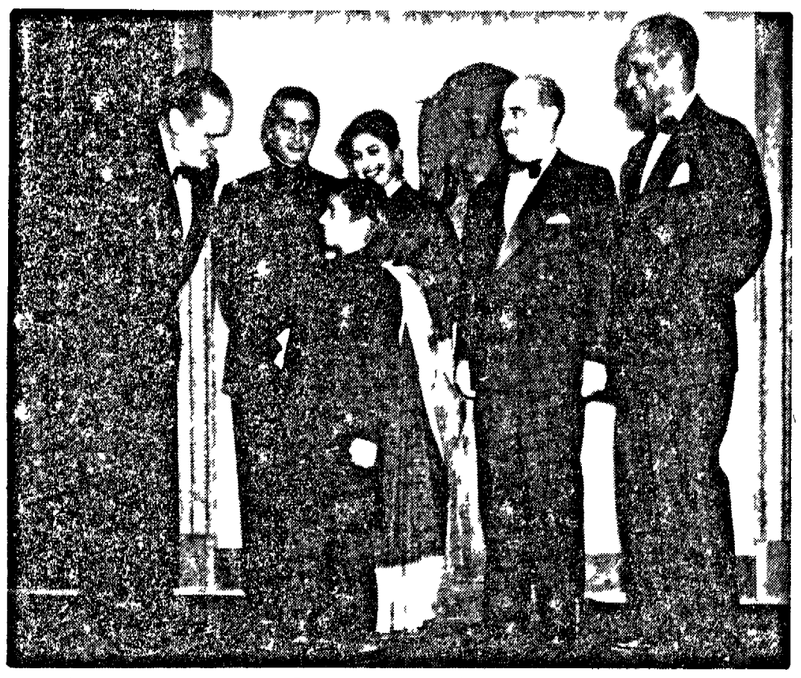

వాషింగ్‌టన్ నగరంలో ఉదయశంకర్ నాట్యబృందం గౌరవార్థం, అమెరికాలోని అమెరికా రాయబారి బి. ఆర్ సేన్ విందు చేశారు ఆ విందు సందర్భంలో అమెరికా ఆర్థిక వ్యవహారాల సహాయమంత్రి ఎలీయం యల్, శర్వ ఉదయశంకర్ కొడుకుతో సల్లాపాలాడుతున్న దృశ్యం

సయాం (తాయిలాండ్) హైకోర్టులోని ఉద్యోగులు శ్రీ టి జీవ దత్త ప్రముఖ విద్యాసంతిగార్డు ఇటీవల రాజమండ్రి ఆర్యాపురం లో ఆపరేటివ్ సోర్సును దర్శించి ఆస్థోర్న పాలకవర్గంవారితో సంప్రదించారు

హైవేసుడిపార్టుమెంటు చిన్ టెండరు నోటీసు

కృష్ణా జిల్లాలోనున్న "మదరాసు హైదరాబాగు గోడ్డు మైలు 39/5—354' నుండి 41/0—115' వరకూ" సిమెంటు కాంక్రీటు చేయు పని నిమిత్తం పీలు చేసిన టెండర్లు సూపరింటెండింగు యింజనీరు హైవేసు కాకినాడవారిచే 3 4 52 తేదీ సాయంత్రం 3 గంటల (I S T) వరకూ వారి ఆఫీసులో తీసుకొనబడును అరోజు సా గం 3-15 నిలకు (I S T) టెండర్లు తెరవబడును

2 టెండరు తాలూకు వివరములు, ప్లానులు, స్పెస్యూరు తత్సంబంధమైన యితర డాక్యుమెంట్లు ప్రతి ఒక్క సెట్టుకు ఖరీదు రూ 20-0-0 మరియు సేల్సుటాక్సు రూ 0-5 0 (తిరిగి వాపసు యివ్వబడదు) కొప్పున 11-3 52 తేదీనుండి 31-3-52 తేదీ వరకూ ఆఫీసు పనిచేయు కాలములలో సొమ్ము చెలించిన చలానాతో దరఖాస్తుమీద కాకినాడ హైవేసు సూపరింటెండింగు యింజనీరు వారి ఆఫీసు మేనేజరువారివద్ద పొందవచ్చును

3 టెండరుతో ప్రథమ దరవత్తు సొమ్ము రూ 2000/ చెలించిన చలానాయున్నూ టెండరు నోటీసు మూడవ పేరాలో నుదహరించిన యిన్‌కమ్ టాక్సు సర్టిఫికెట్టుయున్నూ ముఖ్యముగా జతపర్చవలెను

యమ్ యన్ శామత్,
సూపరింటెండింగుయింజనీరు హైవేసు
26-2 52, కాకినాడ

వేలం నోటీసు

ఇందుమూలముగా తెలియ

పరచునదేమనగా 1952-53 సం లో భీమవరం మునిసిపాలిటికి చెందిన తూదిగువ మార్కెట్లు, ప్లాటరు హావుసు స్థలములలో రుసుములు వసూలు చేసుకొను హక్కును 15 3 52 వ తేది శనివారం, మధ్యాహ్నం 3 గంటలు లగాయతు, భీమవరం మునిసిపల్ కమిషనరుగారిచే గాని, వారిచే నియమింపబడినవారిచేగాని, భీమవరం మునిసిపల్ ఆఫీసు భవనములో బహిరంగముగా వేలం వేయబడును

	ధరావతు
(1) బుధవారంమార్కెటురూ	1000/-
(2) ఆదివారంమార్కెటురూ	250/-
(3) శుక్రవారిమార్కెటురూ	150/-
(4) ప్లాటరు హావుసు రూ	100/-
(5) ఉప్పగుంట చెరువు గట్లలోగల సుమారు 800 అరటచెట్ల ఫల సాయం రెండు సంవత్సరములకు అనుభవించు హక్కు రూ	100/,

వలయువారు పూర్తి వివరములను ఆఫీసుకు వ్రాసిన బడయగలరు

ఆర్ రామాంజులునాయుడు,
కమిషనరు
భీమవరంమునిసిపాలిటి, తేది 4-3 52

1951
రజతోత్సవపు
పాంటియాక్
మిక్కిలి అందమైన కారు

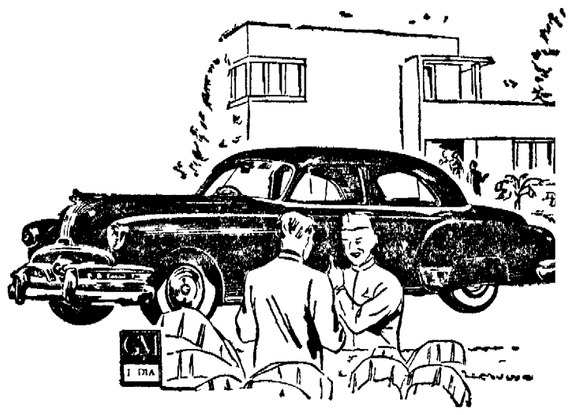

"చక్రములవాద మిక్కిలి అందమైన కారు"
అనే గొప్ప బిరుదును పూర్తిగా
తిరిగియున్న రజతోత్సవపు పాంటియాక్
మోటారు కారుల పరిశ్రమలో 25 సంవత్సరముల
అభివృద్ధితో తయారు చేయబడిన ఉత్తమమైన కారు.
దానికి కావలసిన దెల్లా 'ఏల్'దగ్గర
మీరు కూర్చొనటమే

ఆంధ్ర దేశమునకు డీలర్లు:
మోటార్ & జనరల్ ట్రేడింగ్ కంపెనీ, విజయవాడ

జనరల్ మోటార్స్‌వారి తయారీ

డాల్డా ధరలు మరల తగ్గింపబడినవి!

10 పౌన్లు డబ్బామీద 8 అణాలు తక్కువ
5 పౌన్లు డబ్బామీద 4 అణాలు తక్కువ

డాల్డాను తయారుచేయువారు ధరలలో ఈ తగ్గుదలను తెలుపుటకు సంతసించుచున్నారు డాల్డాయొక్క ఉన్నతరకములో మార్పేమియు లేదు.

డాల్డాను తయారుచేయువారైన ది హిందుస్తాన్ వనస్పతి మేన్యుఫేక్చరింగ్ కంపెని లిమిటెడ్, బొంబాయివారిచే ప్రకటింపబడినది

HVM 131 X30 TL

తొలి విడుదల!
ఆర్.పద్మనాభన్ వారి
రాజేశ్వరి
అద్భుత సాహస కృత్యములతో నిండిన మహోజ్వల చిత్రం
శ్రీరంజని..మాధురిదేవి. శ్రీరామమూర్తి
డా॥ జి.వి.సుబ్బారావు..రేలంగి
కనకం... లంకసత్యం
నటించినది.
ప్రొడ్యూసర్ & డైరెక్టర్.. ఆర్..పద్మనాభన్
నవయుగ రిలీజ్
పాటలు..అనిసెట్టి, గీతరచన...పాటలు..పెనుజేపల్లి, గీతరచన, అనిసెట్టి... సంగీతం.. ఓగిరాల . . . .

Edited, Printed & Published by S Sambhu Prasad, at the Andhra Patrika Press 7 Thambu Chetty St, Madras.